DEPORTES
A cargo de Oscar Montero A.

LA PRENSA LIBRE
"el diario de la tarde"

SECCION - A — Jueves 5 de Marzo de 1959

SOCIALES
A cargo de Bolívar Monestel V.

- BIENVENIDOS! -

LLEGO LA SELECCION MEXICANA

Numeroso público acudió a recibir a los aztecas. — El fútbol mexicano está en franco progreso. — Las derrotas aportan buenas enseñanzas. — Los ticos no jugaron mal pero les faltó tirar a gol. — No hay pronóstico para el domingo

La Delegación Mexicana de Fútbol, poco después de pisar tierra costarricense, forman frente al avión en pose especial para LA PRENSA LIBRE. Para todos sus integrantes, nuestra calurosa bienvenida

Mucha animación en los amplios salones del edificio del aeropuesto de El Coco. Centenares de aficionados han acudido a recibir a la selección mexicana.

A las 2.05, de la tarde, tomó tierra el avión de TACA, que transportaba a los expediciona rios. No solamente las galerías del edificio estaban concurridísimas de público, si no que la misma pista se vió invadida de gran número de personas, que no sabemos cómo se las arreglaron para lograr su propósito de ser los primeros en ver de cerca a los jugadores mexicanos.

Con una cariñosa ovación fueron recibidos los aztecas según iban descendiendo por la escalerilla del avión.

El Presidente de nuestra Federación Nacional de Futbol Lic. don Ricardo Valerín y los directivos señores Calvo, Villalobos y Castro, dieron la bienvenida a los recién llegados, que fueron asimismo cumplimentados por el Director Técnico de nuestra selección Lic. Eduardo Viso, don Ramón Coll, del Comité de Selección; don Eduardo Marchena, de la Liga Mayor, don Manuel Rojas, Presidente del Colegio de Arbitros y el Colegiado don Francisco Muñoz.

Después que los fotógrafos se despacharon a su gusto, les tocó el turno a los chicos de prensa y radio, ahora ya en las dependencias interiores del aeropuerto, mientras se cumplían las formalidades migratorias.

La figura imponente de don Agustín González (Escopeta) con su inveterado chambergo, fue la primera que nos llamó la atención, como algo que nos es familiar.

—Señor González, —le decimos— al verle bajar hace un momento por las escalerillas del avión, nos ha venido a la memoria una escena parecida en ocasión de su espectacular llegada a Madrid en el año 1949. ¿Recuerda?

—Cómo no, mi amigo. Los momentos felices no se olvidan. Aun volví hace tres años a retransmitir un partido decisivo entre el Bilbao y el Barcelona, en el campo de San Mamés y todavía el año pasado hice mi escapadita a Madrid, desde Lisboa, donde paramos unos días en nuestro viaje a Suecia. Y siempre quedan ganas de volver.

—Entonces no se lo pregunté; pero ahora sí. ¿A qué viene lo de "escopeta"?

—De chamaco. En el colegio jugábamos al futbol y como yo destacaba por mi elevada estatura y extrema delgadez, me pusieron "escopeta".

—¿Se enfadaba usted?

—No valía enfadarse. En mi tierra son muy guasones y hubiera sido peor. Además había que reconocer que el apodo estaba muy apropiado.

—Usted que ha visto tanto futbol; cuál era mejor el de antes o el de ahora?

—El de antes en individualidades; el de ahora en armonía y conjunto. Me quedo con el de ahora.

—Cómo encuentra a México y a Costa Rica?

—A costa Rica la ví mejor en anteriores ocasiones; sobre todo en el Panamericano. Aquí siempre se juega buen futbol.

—Pero ustedes han mejorado mucho; no es así?

—Sí claro. Las derrotas enseñan mucho. Nosotros hemos perdido muchos partidos en el exterior, pero hemos procurado ir sacando buenas enseñanzas. Gracias a esos contactos internacionales y a la adopción de tácticas y sistemas, nuestro futbol está entrando en un franco progreso, que habrá de ir en aumento con el transcurso del tiempo.

Llaman al señor González y nos acercamos al fenómeno de la delantera Héctor Hernández.

—¿Qué edad tieses Hernández?

—23 años señor.

—¿Cuántas veces internacional?

—Siete veces por ahora.

—¿Por qué te sacaron el domingo?

—Eso son decisiones del entrenador y como se permitían cambios..

—¿Qué impresión te merecieron los ticos; te entraron duro?

—No, yo no me quejo de eso. Cada uno juega como sabe y los jugadores de Costa Rica son buenos, rápidos y sobre toto con mucha fibra y entusiasmo.

—¿Cuántos goles piensas hacer?

—Uy; cualquiera se atreve. No siempre se pueden hacer 3 goles en un partido internacional.

Ahora hacemos las mismas preguntas al veterano y excelente guardameta Carvajal.

—Tengo 29 años y aunque no recuerdo el número exacto de las veces que he sido internacional, sí puedo asegurarle q' del equipo soy el que más veces he participado en esta clase de encuentros.

—Y del futbol de Costa Rica qué nos dice?

—A mí siempre me gustó mucho. He jugado en otras ocasiones frente a ellos.

—Y en el partido del domingo?

—No estuvieron mal, aunque quizás no...

—No chutaron?

Héctor Hernández, el de los tres goles de México frente a Costa Rica el pasado domingo, resultó la figura principal de los aficionados que estuvieron ayer en El Coco a recibir a la Selección Mexicana. Aquí lo vemos hablando para nuestros lectores (Foto Arévalo)

—Eso es y espero que el domingo sigan igual. Pero por favor no diga usted eso, que a lo mejor se enfadan y pago yo los platos rotos. (Ya está puesto).

—Y Ud. Cárdenas?

—Esta es la tercera vez que vengo a Costa Rica y espero q' no sea la última, pues este país me encanta.

En un corrillo vemos a Moncho Coll, con varios dirigentes y jugadores en animada charla. En otro, nuestros directivos con don Moisés Estrada, Presidente de la Federación mexicana y el Lic. Emiliano Echeverría, Vice Presidente de la misma. La máxima cordialidad reina en todas las conversaciones.

El colega Armando Muñiz, es el único periodista que viene con la delegación.

—Cómo tu solo amigo Armando?

—Ya yo vine el año pasado y este año no tenía intención de hacerlo; pero la Federación, sorteó una plaza entre los cronistas y la suerte correspondió a mi periódico Ovaciones. Aproveché pues la chamba y aquí me tienes otra vez encantado de estar entre vosotros. Los demás llegan el viernes.

—Vemos otra cara conocida. Nos acercamos; usted se llama?

—Manuel Artero y vengo en calidad de masajista.

—Un fuerte abrazo selló la presentación. El bueno de Artero fue nuestro profesor hace la friolera de 22 años, en el magnífico gimnasio que en Barcelona regentara con su hermano Angel, el más popular y competente preparador de boxeo que ha habido en España.

—Emocionados recuerdos que dejamos para ampliar en mejor ocasión, y preguntamos a "Manel". Como viste a los ticos?

—Quizá les perjudicara bastante el frío. Pero eso sí, dieron muestra de un gran amor propio y aguantaron muy bien físicamente hasta el final. Aquí en su ambiente y en su clima, van a resultar algo duros de pelar.

—Y los vuestros?

—Todos están muy bien constituidos y son buenos atletas. Son resistentes y tienen espíritu de

——Pasa a la página siguiente

La Gimnástica y Nicolás Marín el próximo sábado

El próximo sábado a las 3 de la tarde en el Campo de Juegos del Liceo San José, se efectuará un encuetro de futbol que promete resultar muy interesante. Se trata del choque entre las primeras divisiones de la Gimnástica y Nicolas Marín, partido que dará comienzo a las 3 de la tarde.

Estando próxima la apertura de los diferentes Campeonatos Nacionales de Futbol, estos partidos amistosos llaman mucho la atención del aficionado tratándose de dos equipos con muchos deseos de superarse como lo son la Gimnástica y Nicolás Marín, la razón es más que suficiente para que las instalaciones del Campo de Juegos del Liceo San José se vean repletas de público deseoso de no perderse una sola de las jugadas interesantes de que seguramente estará lleno este partido.

En el peso completo.

Alfredo Zuany titular azteca

JUAREZ, 5 (UPI). — Alfredo Zuany pusó fuera de combate a Francisco Cárdenas en el segundo round de una pelea por el título de peso completo de México.

Zuany, de Chihuahua, noqueó a Cárdenas con una terrible izquierda al cuerpo a los 49 segundos del segundo asalto. Unos 3.500 espectadores vieron el match, en el estadio de Juárez.

Fue esta la primera derrota en doce peleas para Cárdenas, de Zacatecas, que tuvo el título mexicano durante el último año.

Zuany pesó 194 libras contra 176 y media libras de Cárdenas.

Al ya conocido locutor deportivo mexicano Agustín "Escopeta" González se le encargó el cuido del hermosísimo trofeo por cual han entrado en disputa las Selecciones de México y Costa Rica. Véasele aquí cuando bajaba la escalinata del avión portando la valiosa carga — (Foto Arévalo)

Sudamericano de futbol.

Argentina y Chile abrirán el Campeonato

Por Justo Piernes

BUENOS AIRES, marzo, 5.— Argentina y Uruguay, los exmonarcas del futbol sudamericano, harán del campeonato que se inicia el sábado en el Estadio de River Plate el trampolín de sus aspiraciones al retorno al primer plano que ha quedado en poder del Brasil, el espectacular triunfador del último certamen del mundo realizado en Suecia.

Uruguay no llegó a clasificarse al se reliminado por Paraguay, en tanto Argentina, que llevó el uarel del Sudamericano de Lima de 1957, sufrió la más estrepitosa caída de su historia al perder con Alemania por tres a uno, y con Checoeslovaquia por seis a uno.

E nel balance de las posibilidades surgen Argentina y Uruguay como los favoritos para lograr la Copa América que se exhibe en las vitrinas de la Asociación Argentina desde abril de 1957. Perú, Chile y Bolivai, aparecen, conforme a los comentarios previos, como conjuntos rdestinados a "relenar el fixture" de los 42 partidos. Paraguay, el séptimo participante, cuyo nombre no apareció en los carteles de propaganda de la AFA colocados en las paredes de Buenos Aires, ha sido colocado en la categoría de "sorpresa" por encima de estos tres países, aunque en un plano inferior al de los tres poderosos. La AFA explicó la omisión de los carteles por "un error de imprenta" cubriendo la falla mediante comunicados a las radios y a los diarios exponiendo esa circunstancia.

Paraguay, sin embargo, cuen

Otra vez las bochas...

Para el mes de abril próximo se ha pensado en montar una Pentagonal del ya popular deporte de las BOCHAS entre Selecciones que se están preparando en los siguientes centros: Instituto Nacional de Seguros, Club Rotario de Alajuela, Banco de Costa Rica y Casa Italia, quienes cuentan en sus filas con magníficos jugadores.

Como se verá por lo anterior,

Campeonato de Ajedrez.

Ricardo Charpentier gana juego a Morales

Por Giovanni D'Ambrosio

Con una nutrida asistencia dió comienzo el domingo pasado el match por el Campeonato Nacional de Ajedrez entre los señores Riçardo Charpentier, actual Campeón y Alfonso Morales ganador del torneo de primera división y aspirante al título.

La culta afición siguió con gran interés el desarrollo del encuentro y haciendo como era del caso, los más variados comentarios.

La partida fue de las grandes ,tal vez una de las mejores que se han jugado entre estos dos valores. Morales dando una vez más muestras de su gran poderío demostró también sus grandes adelantos teóricos. La partida la jugó con gran energía y concentración teniéndola por momentos ganada, sin embargo, tal vez por la tensión nerviosa, cometió un error inexplicable y todo su esfuerzo

——— Pasa a la Pág. 3-A

En beisbol.

Juveniles e infantiles lucieron bien en encuentros en Nicaragua

Muy bien se desempeñaron los Seleccionados Juvenil e Infantil de Beisbol en Nicaragua durante la visita que hicieran a aquella hermana República en los últimos días de la semana pasada y decimos esto basados en los resultados de los encuentros que sostuvieron allá frente a los mejores equipos del país en sus correspondientes categorías, como muy bien lo puede apreciar el lector por lo que a continuación publicamos:

El sábado jugaron a primera hora los Infantiles frente al Seguro Social, encuentro que quedó empatado sin score, después de 10 entradas. Seguro Social: 0 carreras, 4 hits, 1 error. Costa Rica: 0 carreras, 7 hits, 1 error.

A continuación los Infantiles perdiendo los ticos 4 a 3 en encuentro muy interesante. 5 Estrellas: 4 carreras, 7 hits, 2 errores. Costa Rica: 3 carreras, 8 hits, 2 errores.

El domingo en la mañana, a primera hora los Infantiles se midieron con la novena San Isidro, ganando los nicas por pizarra de 1 a 0. San Isidro: 1 carrera, 2 hits, 2 errores. Costa Rica: 0 carreras, 2 hits, 2 errores.

A continuación los Juveniles se las dieron con el Colegio Calazar, partido que ganaron los ticos con marcador de 16 a 3. Colegio: 3 carreras, 6 hits, 6 errores. Costa Rica: 16 carreras, 17 hits, 3 errores.

En la tarde del mismo domingo, a primera hora bregaron el Hasbani de Nicaragua con los Infantiles, ganando el Hasbani por 1 carrera a 0. Hasbani: 1 Rica: 0 carreras, 4 hits, 3 errores.

El último encuentro de la Serie lo sostuvieron los Juveniles del La Salle y Costa Rica, partido que se suspendió por oscuridad cuando La Salle ganaba por 8 a 2. La Salle: 8 carreras, 10 hits, 0 errores. Costa Rica: 2 carreras, 4 hits, 2 errores.

Como muy bien puede apreciarse por los scores que publicamos habidos en esta Serie, la labor de nuestros muchachos en el campo de juego fue de lo más destacada y muy de lamentar ha sido que esa misma conducta no la hayan sabido guardar siempre, pues tenemos informes de actos de indisciplina de varios de los jugadores a quienes la Liga Menor debe castigar con mano dura, de los

Este documento es propiedad de la Biblioteca Nacional "Miguel Obregón Lizano" del Sistema Nacional de Bibliotecas del Ministerio de Cultura y Juventud, Costa Rica.

Resultados de basket en el Tennis Club

El domingo, en cancha del Costa Rica Tennis Club se efectuó el primer encuentro de la temporada de baloncesto de 1959, compitiendo los conjuntos Universidad y Costa Rica Tennis, partido que resultó muy interesante y que finalizó con una victoria para los universitarios con pizarra de 43 puntos a 36.

Destacaron por los ganadores Otto Starke y Jimmy Phillips; por los perdedores José Arturo González.

AUTOMOVILISTA:—Los niños pueden arriesgarse, usted no. Sea prudente cuando esté manejando.

Campeonato ...

Viene de la página anterior

el de haber ganado el Sudamericano Extra de 1956, disputado en Lima, donde superó a Brasil en match de desempate por el primer puesto.

También no debe olvidarse su actuación en el Mundial de Suecia, mucho más airosa que la que le correspondió a la Selección de Argentina, y donde llegó tras superar a Uruguay a quien batió por goleada en el primer partido de la serie zonal efectuado en Asunción.

El equipo argentino ha recibido muchas críticas y por cables, la afición nacional se ha enterado de que también no conforman las selecciones de Perú y Chile. Aunque los partidos de entrenamiento efectuados por los uruguayos no alcanzaron resultados halagadores, la crítica oriental fue mucho más leve que en los casos de Argentina, Chile y Perú. En el caso concreto de Argentina ha funcionado todo un equipo de técnicos encargados del adiestramiento y nombramiento de los jugadores. En un primer momento se apeló totalmente a "la sangre joven", pero en última instancia y ante la inoperancia de algunos de los jugadores noveles se echó mano a tres veteranos: Lombardo, Mourino y Pizutti.

De cualquier manera, el equipo nacional está muy reformado en cuanto al que representó a la Argentina en el Mundial de Suecia.

A sólo 48 horas de la iniciación del Campeonato Brasil exhibe su fresca y contundente victoria. En Lima, Uruguay superó a Brasil invicto hasta entonces por tres goles a dos, luego de ir ganándole por tres a cero. En aquella misma oportunidad Argentina contando con su famoso trío de Maschio, Angelillo y Sivori, ahora en Italia, lo derrotó concluyentemente por tres a cero.

El Club Sport "LA LIBERTAD" integró comité de emergencia

San José, 5 de marzo de 1959
Sr. don Oscar Montero A.
Cronista Deportivo
La Prensa Libre
Ciudad.
Estimado señor:

Le estimaré se sirva darle cabida en la Sección Deportiva de ese prestigioso rotativo a la siguiente información:

En reunión celebrada en el Club Sport La Libertad anoche, con la asistencia de las personas que formaron las Directivas de los años 1935, 1936 y 1937, se acordó:

1 Guardar un minuto de silencio en memoria de los señores José Moisés Cartín, Guillermo Tristán Fernández, Eduardo Garnier Ugalde y Jaime Bennett.

2) Formar un Comité de Emergencia provisional.

3) Mantener el equipo actual en la categoría de ascenso.

4) Efectuar reuniones todas las noches a partir de hoy, para estudiar la situación del Club en lo deportivo, social y económico.

El Comité antes referido quedó integrado en la siguiente forma:

Presidente, don Abraham Conejo W., Vicepresidente, Moisés Ulloa; Secretario, Porfirio Castro; Prosecretario, Arnulfo Zeledón; Tesorero, Ventura Hidalgo; Primer Vocal, Pascual Cordero; Segundo Vocal, Emilio Fournier; Tercer Vocal, Horacio Montero; Cuarto Vocal, Lucas Cedeño V. Comité de enlace deportivo: señores Gregorio Morales y Guillermo Vega.

Me suscribo del señor Montero, muy atento y seguro servidor,

Lucas Cedeño V.

LO IMPORTANTE EN LOS DEPORTES NO ES GANAR, SINO TOMAR PARTE EN ELLOS

Torneo de tenis single, comenzará el próximo lunes

Un muy interesante Torneo de Tenis singles se anuncia en las canchas del Costa Rica Tennis Club cuya iniciación está fijada para el lunes próximo.

Un crecido número de jugadores se ha inscrito, todos con la intención de adjudicarse el triunfo y además el valioso Trofeo que donará el Club para el vencedor, para lo cual se han venido entrenando a conciencia.

A continuación ofrecemos la lista de jugadores y además el cuadro de juegos que ya se ha elaborado:

Jugadores:
Guillermo Alvarez
Fernando Barrenechea
Eladio Trejos
Reinaldo Brenes
Tobías Kader
Harry Sotela
Demetrio Pérez
Guillermo Cordero
Críspulo Vargas
Fernando Gálvez
Edgar Fernández
Gastón Quijano
Rodrigo Tomás
Carlos Castro
Sebastián Tena
Luis Oreamuno

— CUADRO DE JUEGOS - PRIMERA VUELTA —

LUNES 9

Rodrigo Tomás vs. Eladio Trejos
Gastón Quijano vs. Fernando Gálvez

MARTES 10

Edgar Fernández vs. Luis Oreamuno
Críspulo Vargas vs. Fernando Barrenechea

MIERCOLES 11

Carlos Castro vs. Guillermo Cordero
Harry Sotela vs. Reinaldo Brenes

JUEVES 12

Sebastián Tena vs. Tobías Kader
Demetrio Pérez vs. Guillermo Alvarez.

Los encuentros se jugarán todos en horas de la noche.

Bienvenidos ...

Viene de la pág. anterior.—

lucha. Ahí no hay problema.

Ya se han despachado todas las formalidades oficiales y se organiza la marcha a la ciudad. Nosotros lo hacemos en compañía del entrenador mexicano don Fernando Marcos y del Lic. Viso, en el carro de éste.

—Amigo Marcos, el año pasado vino usted como locutor y este año como entrenador; de q' vendrá el año próximo?

—Quien sabe, a lo mejor de masajista; es muy difícil sustraerse a este veneno del fútbol. Yo creía que ya estaba apartado de todo esto y al final acabé por enrolarme con la misma ilusión y afición que un principiante.

—Pero en realidad usted pertenece a nuestro ramo, no?

—Así es. Ando en varias revistas y otros ajetreos; pero como le digo el fútbol tira mucho.

—Usted cree que el fútbol mexicano va progresando como se dice?

—No cabe duda de ello. Se tiene gran empeño en que así sea y se está logrando. Los contactos internacionales enseñan mucho y las derrotas son buenas experiencias. No hay que amilanarse ante un resultado adverso y nosotros en nuestras salidas los hemos tenido. Lo que interesa es asimilar las tácticas y métodos adecuados.

—Han cambiado ustedes su estilo?

—Poco a poco se han ido inculcando los estilos modernos, procurando desterrar los vicios antiguos de retención innecesaria de balón y lucimiento personal. En esto los europeos son buenos maestros, pues su juego condena la espectacularidad para ser sobrio y práctico a la vez.

—Es mejor esta selección de ustedes que la del año pasado?

—En hombres no sabría decirle; es difícil; en juego quizá sí. México puede en la actualidad confeccionar dos selecciones de igual potencialidad.

—Y a los nuestros cómo los vió allá?

—Tampoco es aquel equipo de otros años. Se nota en el equipo algo de renovación en su estilo. Los nuevos valores pueden cuajar en excelentes figuras y no dudo que aquí también existe la calidad y la cantidad. Sin ir más lejos en México se podría formar un once de ticos, tan potente como la selección. Sólo les faltaría un portero.

—Pronósticos para el domingo señor Marcos?

—No me atrevo. Después hablamos.

Llegamos al hotel. Gran cantidad de aficionados se estruja en la entada para ver y ovacionar a los jugadores aztecas.

Dejamos al señor Marcos en la tarea de distribuir a sus muchachos en las habitaciones que les han sido reservadas.

En el vestíbulo se reanudan las animadas y amistosas conversaciones entre los dirigentes. Aparte vemos todo un grupo de abogados: los licenciados Valerín, Calvo, Villalobos y Ortiz con el Vice Presidente de la Federación mexicana Lic. don Emiliano Echeverría que a su vez presenta a un nuevo colega; el jugador Romo, que es así mismo letrado de reciente creación.

El joven doctor don Carlos Cervantes, está en otro grupo con el doctor Castro. En otro grupo el Presidente del Colegio Nacional de Arbitros señor Rojas, atiende a su colega el mexicano Manolo Alonso, en unión de Paco Muñoz.

Todo es cordialidad y camaradería de viejos amigos.

LOMAS DE OCLORO	4
VUELTA DE JORCO	0

El domingo pasado el equipo Unión Deportiva Lomas de Ocloro se trasladó a Vuelta de Jorco en donde se enfrentó al conjunto local, a quien venció por la cuenta de 4 goles a 0, 3 de cuyas anotaciones correspondieron a Jorge Monge y la restante a Yaniselli, jugando todo el equipo en muy buena forma. El Lomas de Ocloro acepta retos para lo cual se ruega dirigirse a Jorge Brizuela G., en Lomas de Ocloro.

LA GASOLINA
ESSO PODERAMIC
¡ES POTENCIA VIVA! Compruebe que con la nueva gasolina Esso Poderamic usted dispone, en cualquier momento, de una reserva extra de potencia viva. Esa potencia que le permite pasar con facilidad, utilizar todo el caballaje de su motor y obtener más kilometraje de marcha uniforme, libre de problemas. Compruébelo!... Deténgase en su Estación de Servicio Esso, llene hoy mismo su tanque con Gasolina Esso Poderamic ... y obtenga *potencia viva.*

La Gasolina Esso Poderamic es una prueba más de que los Laboratorios Esso hacen maravillas con el petróleo.

Esso

Este documento es propiedad de la Biblioteca Nacional "Miguel Obregón Lizano" del Sistema Nacional de Bibliotecas del Ministerio de Cultura y Juventud, Costa Rica.

VIVAMOS LA REALIDAD

Ha sido y seguirá siendo costumbre muy nuestra, por la gran pasión que sentimos por nuestro futbol, que cada vez que recibimos un desengaño, se recurra a enumerar un sin fin de impropias disculpas, para evitar el frío que nos causa la increíble derrota, disculpas éstas, que cual cobija o manta llena de agujeros, tan solo simbólicamente, nos hace creer que estamos arropados, pero que la pulmonía que se apodera de nuestros cuerpos, nos demuestra tardíamente, el poco acierto que tuvimos, al escoger la agujereada manta o cobija impropia.

Ya es hora que comprendamos que aquella brillante fama que un día vivió nuestro futbol pasó a mejor vida y que por lo tal, ante las penosas realidades que hoy se experimentan, debemos tratar de olvidar esa fama, para vivir la verdadera realidad del triste momento de transación de nuestro futbol actual.

Comprendamos y reconozcamos, la superioridad de nuestros queridos hermanos mexicanos, por todos los factores superiores a los nuestros.

Grandeza en territorio, habitantes, capital, protección a todos los deportes, orientación, dirección, disciplina, conciencia y pundonor deportivo. Prueba de ello, los recientes triunfos, en los Octavos Juegos Deportivos Centroamericanos y del Caribe, realizados en la hermana República de Venezuela y nuestra muy penosa participación.

Nuestro futbol pobremente rentado, no permite a nuestros valores, la verdadera preparación profesional, como tampoco la verdadera manutención permanente de una Selección Nacional, ni la eficaz y técnica intervención de nuestros directores y entrenadores. Los agobiadores impuestos que pesan erróneamente sobre nuestro futbol nacional, por la nula protección gubernamental, obligan la empírica estructura del mismo, cayendo por lo tanto en un círculo viciado, donde imperan los fatales intereses creados, entrando obligados, para tratar de mantenerse vivo el entusiasmo, las intervenciones sensacionalistas, de la prensa y radio, dando calificativos perjudiciales a nuestros valores balompédicos y entidades, que por desgracia, se llenan del humo del incienso del narzisismo y se convierten en semidioses intocables.

Nuestro futbol, mayor, no permite ya, la tardía educación y la necesaria orientación, ya que los árboles torcidos, no se pueden enderezar.

Empecemos un nuevo edificio, pero por sus cimientos y no por el techo. Volvamos nuestros ojos, a las categorías menores, en donde sí se puede volver a construir la fama de que un día hizo alarde nuestro futbol, pero para ello, debemos indiscutiblemente hacer dos cosas: educarnos todos y poniendo nuestra mano en el corazón decir: basta de engaños.

Atentamente,

Pedro Quirce Clará

GRANDES LIGAS

Bob Lennon

TUCSON, Arizona, 5.—Bob Lemon y Warren Spahn, dos de los más grandes lanzadores de beisbol de Grandes Ligas, se han impuesto metas diferentes parar la temporada de 1959.

Lemon, de 38 años, aspira a reconquistar, como relevista, a un puesto en el personal del Cleveland, tras haberse hundido en las menores la temporada anterior. Spahn, de 37 años, quisiera otro año con 20 victorias o más.

Ambos se enfrentaron en el segundo juego de la Serie Mundial de 1948, ganando Lemon por 4-1. Eso era cuando la bola bajada de Bob funcionaba a la perfección, y él era uno de los mejores de la línea serpentinera de los Indios, que también incluía a Bobby Feller, Gene Bearden y Steve Gromek.

Pero en el otoño de 1957, tras haber ganado 20 juegos o más en siete ocasiones, Bob Lemon sufrió una operación en el codo derecho para sacarle unas astillas óseas. Y desde entonces no ha estado en forma,

A mediados de la temporada pasada, Lemon fue enviado al San Diego, y licenciado por dicho equipo de la Costa del Pacífico al término del año.

Ahora, con Herb Score, Mudcat Gran y Gary Bell, con el peso de casi toda la labor abridora de Cleveland, el piloto Joe Gordon espera que Lemon tenga éxito como relevista.

"Si Lemon puede lanzar de nuevo esa bola que se hunde nos ayudará, casi siempre en relevos", comentó ayer Gordon en el campo de adiestramiento de los indios de Cleveland aquí. "Con esa bola que se hunde será de temer por un par de "innings".

Spahn, ganador de veinte o más juegos en nueve oportunidades, predijo otra campaña triunfal al presentarse en el campamento de los Bravos de Milwaukee en Bradenton, Florida.

"No veo por qué no deba estar tan bien o aun mejor que antes", comentó. "Tal como me siento ahora, puedo seguir indefinidamente".

Otros lanzadores también hicieron sus declaraciones. Jack Urban de los Atléticos de Kansas City, dijo que aun sentía los efectos de la herida que lo inferiorizó la temporada última. Urban se lesionó al chocar en primera base con Billy Goodman, de los Medias Blancas de Chicago. Dijo que aun tenía dolor en el hombro izquierdo. Ganó 8 jueogos y perdió 11 el año pasado.

El cubano Arnie Portocarrero, derecho del Baltimore, pronosticó que triunfaría en más de los quince juegos que ganó el año pasado. Se presentó al campeonato de los Orioles en Miami con ocho kilogramos de menos.

ST. PETERSBURGH, 5.—Después de cinco años, Elston Howard, finalmente, reemplazó a Yogi Berra como primer receptor de los Yanquis de Nueva York pero aun no lo puede creer.

"Yogui fue el mejor receptor que he visto", dijo Howard, hoy. "Y aun lo es. El, junto con Bill Dickey y Ralph Houk, me enseñaron mucho sobre la forma de recibir. Aun me parece difícil creer que soy considerado el primer catcher".

Howard vino a los Yanquis como catcher hace cinco años y después de observar a Berra en juego, accedió al pedido de Casey Stengel de que pasara al jardín.

West Palm Beach, marzo 5 (UPI).— Parke Carroll, administrador general de los Atléticos de Kansas City, declaró que ese club "cuenta con la base para una negociación" con los Indios de Cleveland, "y quizá se haga algún anuncio la semana próxima".

Carroll desmintió los despachos de Saint Petersburgh, de que los Indios habían enviado a los Atléticos al infielder Woody Held y a los lanzadores Cal McLish y Dick Brodowski, a cambiar del infielder outfielder Héctor y el lanzador Ray Herbert.

"No", dijo Carroll, "eso no es cierto, aunque trate algo similar con Frank Lane recientemente. No hay transacción alguna todavía".

PHOENIX, Arizona, 5 (UPI). —El lanzador Al Worthington sigue hoy negándose a firmar su contrato con los Gigantes de S. Francisco a pesar de la oferta de 15.000 dólares.

"Imprenta Borrasé"

El peso completo Erskine derrotó a Willie Pastrana

Londres, 5— El peso completo galés Joe Erskine derrotó por puntos al norteamericano Willie Pastrano, en el combate principal del programa celebrado en el Empire Pool de Wimbley.

Pastrano, considerado como el quinto peso completo del mundo, no fue más que la sombra del soberbio boxeador que se vió en otras ocasiones en los rings británicos. De esta vez fue él quien recibió una lección de boxeo.

La pelea fue sumamente científica, pero el ex-campeón británico de los mastodontes resultó el más hábil. El galés, en excelente forma, esquivó la mayoría de los ataques del norteamericano, y se anotó numerosos puntos con sus directos de izquierda y sus ganchos de derecha.

Pero ambos mostraron una total carencia de pegue, y ninguno inquietaría seguramente a Floyd Patterson o a Ingemar Johansson, pese a que la victoria de Erskine complicará todavía más la situación entre los pesos completos ya de por sí bastante enredada en Inglaterra.

Accidentado Jimmy Carter

LOS ANGELES, 5 (UPI). — Jimmy Carter, tres veces ganador del título mundial de peso liviano, resultó gravemente herido anoche el ser alcanzado a una cuadra de su casa por un automovilista que se dió a la fuga.

El boxeador de 35 años de edad, que perdió por última vez el título frente a Wallace Bud Smith el 29 de junio de 1955, sufrió contusión y numerosos golpes en la cabeza y las piernas.

Se dijo que Carter, que ahora trabaja en una fábrica de muebles, está semi inconsciente y no puede relatar lo ocurrido.

HOLLYWOOD, 5 (UPI). — Manny Gallardo reemplazó hoy a Vince Delgado para la pelea del sábado contra Pelón Cervantes, de Mexicali, en el Estadio de la Legión Americana pues delgado está enfermo de gripe.

Gallardo es compañero de gimnasio de Davey Moore, que se prepara para su pelea por el título de peso pluma con Hogan Kid Bassey, el 18 de marzo.

Cervantes y Gallardo también son de peso pluma.

EL DEPORTIVO HABANA JUGO EN FILADELFIA

El Deportivo Habana se trasladó a Filadelfia para sostener dos encuentros, uno el sábado, el otro el domingo, frente a la primera división del lugar, resultando ambos partidos muy interesantes.

En el encuentro del sábado, los visitantes perdieron por 3 a 0, pero en el del domingo se vengaron derrotando a sus oponentes por 3 a 1. Muy satisfechos regresaron los habaneros de esta visita a Filadelfia, en donde les llenaron de atenciones.

¿QUIÉN PASÓ?

Un Caballero bien Peinado

Sea usted ese caballero que pasa, elegante y distinguido, pero péinese con Glostora, para que luzca el cabello suave, brillante y bien peinado durante todo el día. Despierte admiración. Péinese con Glostora, el producto de calidad que da categoría.

Elegancia Distinción

Deportes en la Zona Bananera

PALMAR SUR. — Los equipos de fútbol de primera y segunda divisiones de Finca 45, de Coto, salieron de ésta para enfrentarse a los cuadros de Fincas 20 y 17 del distrito de Palmar.

El encuentro de primeras divisiones entre la 45 y la 20 fue dedicado al Asistente Mandador de la 17, don Manuel Antonio Barquero. La 17 impuso su marcador, logrando dos anotaciones por una de la 45. Sin embargo, en gesto sumamente simpático, el dedicado obsequió a la muchachada de la 45, oncena perdidosa, también con una preciosa bola.

El equipo de segundas divisiones de la 45 también sucumbió, al perder con la 20 por marcador de dos goles a uno.

Campeonato ...

Viene de la pág. PRIMERA "A"

rodó por tierra.

Charpentier jugando como un verdadero campeón, demostró sus vastos conocimientos e hizo gala de una serenidad pasmosa pues en algunas oportunidades, teniendo la partida desfavorable, daba la impresión de tenerla ganada. Vigor, serenidad, grandes conocimientos, aptitudes personales, son los factores nque forman un todo ante el que se estrellaron los intentos de Morales para adjudicarse el primer punto de la gran lucha.

La próxima partida se jugará el domingo entrante a las 2 p. m. Los contendores sabiendo de antemano la importancia de la brega se han preparado concienzudamente para brindar a la respetable concurrencia un "plato deportivo de sabor inigualable".

Para que el público esté completamente al tanto de todos los pormenores de tan importante match seguiremos publicando, conforme nuestras posibilidades lo permitan, información al respecto.

Otra vez ...

Viene de la pág. PRIMERA "A"

este deporte toma cada día más auge, pues aun cuando se ha tropezado con muchísimas dificultades para su completo desarrollo tales, como el elevado costo de las bolas especiales que deben ser importadas de Italia para practicarlo, la instalación de sus canchas, etc., y lograr algún día popularizarlo como sucede en Venezuela, por ejemplo, donde este deporte es la pasión más grande de sus habitantes, pues en cada casa y en todos los Clubes deportivos de esa gran nación, no puede faltar la consabida cancha para este simpático entretenimiento.

Se ha ideado además dedicar este Campeonato al Círculo de Periodistas y Locutores Deportivos para darle más brillantez a este evento y al mismo tiempo para que estos señores de la pluma y de la radio cooperen con mayor amplitud y entusiasmo a darle una mayor divulgación y popularidad a este naciente deporte en nuestra Costa Rica.

Pruebe ahora la mejor cerveza europea,

TUBORG

Distribuidores Exclusivos: TROPICAL COMMISSION CO. LTD.

Teléfonos: 3432 - 2871 — Apartado: 661

Aquéllos que comen Avena QUAKER se conservan más saludables que Ud.

Sí, Ud. puede gozar de rebosante salud y mayor vigor cuando se alimenta con la deliciosa y nutritiva avena QUAKER. Deléitese y fortifíquese con la avena QUAKER... rica fuente de energía. ¡Cómala hoy... y *todos* los días!

Este documento es propiedad de la Biblioteca Nacional "Miguel Obregón Lizano" del Sistema Nacional de Bibliotecas del Ministerio de Cultura y Juventud, Costa Rica.

LA COMPAÑIA T. A. N.

invita a sus familiares y amistades a una misa en sufragio del alma de su Gerente Propietario

Capitán CARLOS ALBARRACIN SOSA

(q. d. D. g.)

que se llevará a cabo en la Iglesia de San Bosco mañana viernes 6 de marzo, a las 7.30 a. m., con motivo de cumplirse seis meses de su fallecimiento.

Su asistencia a este acto piadoso será eternamente agradecida.

San José, 5 de marzo de 1959.

DOÑA NINI FERNANDEZ DE ROBLES

Tenemos un atento saludo para la estimada dama doña Niní Fernández Robles, cuyo cumpleaños habrá de recordar mañana.

DOÑA LILA ALFARO DE HERRERA

Atentamente saludamos a la apreciable señora doña Lila Alfaro de Herrera, quien mañana agregará un nuevo año a su existencia.

ADORACION CIRCULAR EN LAS PROVINCIAS DE COSTA RICA

Día 6. Rectoría de Nuestra Señora de los Angeles (Heredia).

DOÑA ADRIANA CORTES DE LORIA

Saludamos atentamente a doña Adriana Cortés de Loría, con ocasión de celebrar su cumpleaños mañana.

DOÑA MARIA DEL CARMEN HERDOCIA DE LOPEZ

Damos nuestra atenta enhorabuena a la gentil señora doña María del Carmen Herdocia de López, por su fecha de natalicio el día 6.

MEJOR DE SALUD

La estimada señora doña María Luisa Rojas Valenciano de Jiménez, está ya mejor de salud. Le hacemos llegar nuestra enhorabuena.

Pruebe el teclado diseñado para sumar más fácil y rápidamente

Por su teclado, científicamente diseñado, la *Ten Key* permite un manejo al tacto, tan fácil, que no lo iguala el de ninguna otra sumadora. Ofrece la mayor exactitud... con rapidez, y es tan compacta que se puede llevar de un escritorio a otro con la mayor facilidad. Viene en *cinco* atractivos colores. Pida más detalles.

Llame al representante local Burroughs

Burroughs de Centroamérica, S. A.

Avenida 5ª, Calles 6ª y 8ª Nº 677 — Frente a Canada Dry

Teléfono 4270 — Apartado 2837 — San José, Costa Rica

Crónica SOCIAL

al cuidado de Bolívar Monestel Vincenzi

Té de despedida de soltera, hoy

Organizado por un distinguido grupo de amigas, se efectuará esta tarde un elegante té en el Hotel Costa Rica, en honor de la bella y estimable señorita Olga Coll, quien contraerá matrimonio próximamente con el caballero James E. Tracy.

Saludamos a la simpática agasajada de este día, deseándole las más gratas sorpresas en ese homenaje de cariño y de simpatía.

Bodas de Plata Montealegre-Mendiola

Numerosas manifestaciones de simpatía han estado recibiendo los apreciables esposos don Rodrigo Montealegre Alfaro y doña María Mendiola Volio de Montealegre, con motivo de sus Bodas de Plata matrimoniales.

Son sus hijos: María Cecilia, que casó con Guillermo Castro Echeverría; Rodrigo, Eduardo, Flory, Julieta Anabelle y Enrique Montealegre Mendiola. Tienen por nietos a Laura Cristina y Eugenia Isabel Castro Montealegre.

LA PRENSA LIBRE saluda y felicita a los gentiles esposos Montealegre Mendiola, deseándoles lo mejor en unión de su familia.

Los diez años de Liliana Camacho Vargas

Con una fiestecita familiar celebra sus diez años de edad hoy, en la ciudad de Heredia la encantadora e inteligente niñita Liliana Camacho Vargas, hija del estimado hogar de don Alberto Camacho y su gentil señora esposa doña Miriam Vargas Fernández de Camacho.

LA PRENSA LIBRE saluda a la simpática cumpleañerita, deseándole todo género de venturas en unión de su familia.

SR. MARIO HERRERA B.

Saludamos atentamente a don Mario Herrera B., quien cumple años mañana.

SRTA. DORIS QUESADA

Nos unimos a las muchas felicitaciones que habrá de recibir mañana con motivo de su cumpleaños, la apreciable señorita Doris Quesada.

DON VICTOR ROSABAL CORDERO

Congratulaciones para el apreciable caballero don Víctor Rosabal Cordero, por su cumpleaños.

CUMPLEAÑOS INFANTIL

Celebra mañana su cumpleaños, la encantadora niñita Anabelle Sequeira. Le deseamos felicidades en unión de los suyos.

DOÑA FLORA GONZALEZ ARAGON

Nos complace felicitar en su cumpleaños, a doña Flora González Aragón.

ANIVERSARIO MATRIMONIAL

Su segundo aniversario de bodas celebran mañana los apreciables esposos don Manuel Bassey y doña Irma F. de Bassey, a quienes nos complace saludar y congratular en forma atenta.

SRA. ISABEL G. DE BASSINI

Con un saludo atento hacemos presentes nuestros parabienes a la gentil dama doña Isabel G. de Bassini, con motivo de su fecha natalicio que rememora mañana.

DON ADAN BELL MIRANDA

Llegue nuestro saludo hasta el caballero don Adán Bell Miranda, quien fue trasladado del Hospital San Juan de Dios a su residencia, mejor de salud.

Cocinas "FARADAY": Precio Razonable

Cocinas "FARADAY": Belleza Indiscutible

Ayer de Los Angeles, California

Procedente de Los Angeles, California, llegó ayer la encantadora damita María de los Angeles Arce Madrigal, después de pasar una temporada de vacaciones de varios días al lado de sus tíos en los Estados Unidos.

Le presentamos un atento saludo de bienvenida y nos alegra saber el buen resultado de su gira.

DON VICTOR J. FOURNIER Q.

En el hogar de don Mateo Fournier y doña Pacífica Quirós, nació don Víctor J. Fournier Quirós, quien se graduó de Contador Público.

Sirvió durante 18 años como Auditor del Hospital San Juan de Dios, cargo en el que puso de manifiesto sus dotes de organizador, su disciplina y su capacidad.

Elemento muy conocido y estimado por sus dotes de caballerosidad y sus cualidades morales, logró aglutinar en torno de su nombre numerosas simpatías.

Su deceso ocurrió el 3 de marzo de 1959, siendo un sentido duelo social.

LA PRENSA LIBRE les expresa su pesar a su esposa doña Enriqueta Esquivel de Fournier; a sus hijos don Rodolfo Fournier y Sra., doña María de los Angeles Cepeda de Youmer, nietos y demás familia.

Don Víctor J. Fournier Q.

SANTORAL

Juev. 5. Santoral del Vier. 6. Santos Víctor y Victoriano, mártires; Santas Perpetua y Felícitas, mártires.

SRTA. FLORENCIA JIMENEZ C.

Nos es grato enviar un cordial saludo y los mejores votos por su constante dicha, a la encantadora señorita Florencia Jiménez C.

Informaciones de la Feria de las Flores

La ciudad sede de la Feria de las Flores de 1959, Santo Domingo de Heredia, vibra de entusiasmo.

Se ha comenzado allí la construcción de los kioscos, en número de 31, para alojar en ellos las novedades que se ofrecerán al público, el día 15 de marzo.

No se habla de otra cosa en ese lugar: la Feria de las Flores para el Hospital Nacional de Niños.

OBSEQUIO DE DON JOSE LUIS C. GOMEZ

Don José Luis C. Gómez, nuevo concesionario del Restaurant y Soda del Costa Rica Country Club, obsequió un bellísimo mantel bordado en España, con doce servilletas también muy finas, para la Feria de las Flores.

El Comité Organizador se muestra agradecido con el señor Gómez.

BRILLANTE SERA EL DESFILE DE LAS FLORES

El sábado 7 de marzo deberán reunirse todas las candidatas a Reina de las Flores, a las 7:30 en punto en la esquina de la Panadería Smith en Cuesta de Moras, para estar listas para el desfile que comenzará a las 8.00 en punto, hora exacta.

Los clubs juveniles que participarán en el acto deberán estar con la debida puntualidad, ya que no se esperará a nadie.

Tomarán parte el Moto Club y la caballería del Resguardo Fiscal.

Todos los carros llevarán música y las candidatas lanzarán flores al público.

La participación del ABC (Asociación de Bailes Costarricenses) le dará realce al acto.

VENTA DE TIQUETES

La venta de tiquetes será a la entrada del Costa Rica Country Club.

Los socios de los clubs Morazán, Amón, Unión de la Juventud, Country Club Juvenil, deberán llevar sus tarjetas de identificación para poder ser admitidos.

RESERVACION DE MESAS

La reservación de Mesas comenzará mañana en el Costa Rica Country Club, desde las 11.00 a. m.

TENDRA SINGULAR ESPLENDOR EL BAILE DEL SABADO EN EL COUNTRY CLUB

Después del desfile del sábado en la noche por toda la Avenida Central y el Paseo Colón, finalizando frente al Monumento a don León Cortés, se efectuará el Baile de Presentación de Candidatas a Reina de las Flores, a las 9.00 de la noche.

La presentación de las elegantes y bellas damitas estará a cargo del Maestro de Ceremonias señor Bolívar Monestel Vincenzi.

Ese baile tendrá singular esplendor, por los magníficos preparativos que se han venido realizando.

14 días de continuas diversiones emocionantes en Los Angeles, San Francisco y Las Vegas por solamente ¢3,262.82

EXCURSION "TRIANGULO DE ORO"

¡Vacaciones inolvidables en el mundo maravilloso de Pan American!

AHORA es más fácil que nunca visitar a California y conocerla tal y como debe ser... con todos los detalles de su viaje proyectados por personas que conocen bien a California.

Los Agentes de viajes, hoteles y los guías de excursiones se han puesto de acuerdo para convertir el "Triángulo de Oro" en la frase mágica de "Abrete Sésamo," permitiéndole conocer todas las maravillas de Los Angeles, San Francisco y Las Vegas, Nevada

Figúrese lo que Ud. disfrutará en esta excursión típica de "Triángulo de Oro":

5 DIAS EN LOS ANGELES: Habitación por 5 noches en el hotel Hollywood Roosevelt.

Excursión en autobús de la "Gray Line" a: Boulevard Wilshire, Beverly Hills (donde residen los astros del cine), y Santa Mónica. Visita a los estudios cinematográficos de la Universal Internacional, el Parque Griffith y otros puntos de interés.

Un día entero de visita a "Disneyland,"... una de las atracciones más espectaculares creadas por el hombre.

Por la noche una visita al famoso "Moulin Rouge," u otros clubes nocturnos favoritos.

5 DIAS EN SAN FRANCISCO: Habitación por 5 noches en el hotel Canterbury.

Las siguientes excursiones en autobús de la "Gray Line": visitas al Centro Cívico, la Misión de los Dolores, y otros puntos de interés.

Por la noche una visita al Barrio Chino... la colonia china más grande fuera del Asia.

Un día entero para visitar el famoso puente "Golden Gate," la ciudades de Oakland y Berkeley, culminando en una visita al bosque de los pinos gigantescos.

Una noche de alegría visitando varios de los más interesantes clubes de la ciudad.

4 DIAS EN LAS VEGAS: Habitación por 3 noches en el hotel Flamingo.

Una excursión en autobús de la "Gray Line" a la Presa Boulder que es la más alta del Hemisferio Occidental.

PAN AMERICAN

LA LINEA AEREA DE MAYOR EXPERIENCIA EN EL MUNDO

¡Solicite este folleto de su su Agente de Viajes o de la Pan American hoy!

Avenida 1a. y Calle 1a. Tel. 42-04 San José

** El precio más impuesto incluye pasaje de ida y vuelta en Clase Turista, tarifa de excursión, hotel (habitación doble) y giras con guías de habla española.*

33-20/59-OCO (Sp)

REUMATISMO y DOLORES ARTICULARES

. . . usted necesita la rapida accion de las PILDORAS De WITT

para eliminar la causa probable

¿Se sorprendería usted si le dijéramos que el reumatismo, el dolor de cintura o la ciática pueden ser debidos a la acción deficiente de los *riñones*? Estos son a menudo indicios de que sus riñones necesitan la rápida ayuda de las Píldoras De Witt.

Por su acción directa, las Píldoras De Witt estimularán sus riñones a fin de que las impurezas nocivas sean debidamente eliminadas de su organismo, en lugar de permanecer en en causando dolores y malestares. Haga pues un ensayo con las Píldoras DeWitt y observe cuán rápidamente se libra de sus dolores

Además de aliviar en esta forma los dolores, las Píldoras De Witt pueden ejercer un efecto benéfico en su salud general y usted se sentirá mejor en todo sentido. ¡Adquiérala HOY! En todas las farmacias, en frascos de 40 y 100 píldoras

Píldoras DeWitt para los Riñones y la Vejiga

Cocinas "FARADAY": Calidad Insuperable

Cocinas "FARADAY": en el CICLO CLUB

Este documento es propiedad de la Biblioteca Nacional "Miguel Obregón Lizano" del Sistema Nacional de Bibliotecas del Ministerio de Cultura y Juventud, Costa Rica.

ASPECTO DE LAS MELCOCHAS DANZANTES

He aquí un aspecto de las lucidas melcochas danzantes afectuadas antenoche en el beneficio de Giustiniani a beneficio del Hospital Nacional de Niños.

La fiesta, que estuvo concurrida y muy alegre, la amenizó la Marimba Escazú y fue organizada por el Club Paseo Colón, que se viene distinguiendo por el entusiasmo que ha puesto en ayudarle al Comité Organizador de la Feria de las Flores, siendo el único Club Juvenil que ha postulado Candidata a Reina de las Flores. (Foto Rubén Alfaro).

MUNDO DIPLOMATICO

Recepción en la Embajada Británica a la familia Atkinson

Mañana viernes, 6 de marzo, el Embajador de Su Majestad Británica y la Señora de Mill Irving ofrecerán una recepción en honor del Primer Secretario de la Embajada Británica, Sr. J. D. Atkinson, señora y familia, quienes el domingo 8 de marzo salen de Costa Rica en el vuelo 988 de KLM, a las 13.30 horas, con destino a la Gran Bretaña para disfrutar de sus vacaciones.

Les deseamos un feliz viaje y un pronto regreso a nuestra patria.

CONVALECE EN SU RESIDENCIA

El niño Rafael Osvaldo Di Luca Sanabria, convalece ahora en su residencia, después de haber sido tratado en el Hospital San Juan de Dios con buen éxito.

DON GUIDO CASTRO Y SRA. DE MEXICO

De su viaje de recreo a México regresaron don Guido Castro Quesada y doña Lilian Guier de Castro. Los saludamos atentamente.

ANIVERSARIO MATRIMONIAL

Mañana celebran un nuevo aniversario de su matrimonio, los apreciables esposos Ing. don Edgar Vargas y doña Marta Arrea de Vargas. Los saludamos atentamente y les deseamos muchos años más de venturosa vida conyugal.

ANIVERSARIO LUCTUOSO

Mañana se cumple un año del sentido fallecimiento de don David Bermúdez Quesada. Renovamos nuestro pesar a su estimable familia.

DOS AÑOS

Mucha felicidad deseamos al simpático niñito Luis Javier Carazo Johanning, hijo del estimable hogar formado por don Luis Carazo y doña Graciela Johanning de Carazo, con motivo de celebrar mañana la llegada de su segundo año de edad.

DON RODOLFO ALVARADO B.

De la dolencia que lo postró varios días, convalece don Rodolfo Alvarado B., a quien saludamos.

Líbrese de esos feos barros, granos y espinillas que le hacen impopular. Luzca un cutis claro, limpio y lozano con el uso diario del

UNGÜENTO Y JABÓN BLANCO Y NEGRO

Para Papel Tapiz en el Ciclo Club, Tel. 2888

DOÑA DEANNA VICTORIA MASIS FERNANDEZ DE MASIS

La joven dama doña Deanna Victoria Masís Fernández de Masís celebrará su natalicio mañana. Al saludarla atentamente, formulamos votos por su eterna dicha y la de los suyos.

DON GILBERTO ECHEVERRIA ALVARADO

Damos nuestras congratulaciones por su cumpleaños, a don Gilberto Echeverría Alvarado.

SRA. CECILIA M. DE GONZALEZ

Cordiales votos de ventura con ocasión de cumplir años mañana, para la estimable señora doña Cecilia M. de González.

DE MEXICO DON ADOLFO RUIZ CAMPOS

El apreciable caballero don Adolfo Ruiz Campos, quien visitó a México en jira de negocios relacionados con la Agencia Panamericana de Viajes, regresó de ese hermano país. Le presentamos un atento saludo de bienvenida.

DOÑA ARMIDA DE CASTRO

Hacia Panamá se fue la estimada señora doña Armida de Castro. La despedimos atentamente.

DON MARIANO ZUÑIGA

Por vía aérea se fue rumbo a Panamá don Mariano Zúñiga. Feliz viaje le deseamos.

DON LUIS OLLE Y SRA.

LA PRENSA LIBRE se complace en hacer llegar un atento saludo de felicitación a los apreciables esposos don Luis Ollé y doña Teresa Torrens de Ollé, cuyo aniversario matrimonial celebran mañana.

Crónica Social

SALUDO DE CUMPLEAÑOS

Cumple años mañana don Gilberto Echeverría. Nuestro saludo.

SRA. VIRGINIA CHAVARRIA DE MONTES DE OCA

Aprovechamos el grato motivo de la celebración de su cumpleaños para enviar nuestra atenta enhorabuena a la estimable dama doña Virginia Chavarría de Montes de Oca.

SRA. ALICIA SOTO DE ARRIETA

Congratulamos en forma atenta con motivo de su cumple años que celebra mañana, a la gentil señora doña Alicia Soto de Arrieta.

SRA. OLGA DE CHACON

Para la apreciable dama doña Olga de Chacón, tiene LA PRENSA LIBRE un atento saludo de felicitación con el grato motivo de la celebración de su cumpleaños.

DIANA LACHNER VICTORY

La linda niñita Diana Lachner Victory, hija del apreciable hogar formado por don Carlos Lachner G. y doña Carmen Victory de Lachner, estará de fiesta celebrando mañana sus cuatro años de edad. En unión de sus padres y hermanitos le deseamos mil felicidades.

Vitrinas de la Ciudad

Como una tacita de porcelana lucen las vitrinas de la Tienda Reviens en Avenida Central, Bajos del Hotel Costa Rica.

Una de ellas exhibe bellísimas blusas bordadas, en agradables tonos, hechas en Costa Rica verdadero orgullo de la industria nacional, con una decoración adecuada del ambiente.

La otra presenta Productos Shulton para la dama. Una rama orlada de rosas de lindos colores, sobre la cual parecen aletear las mariposas, es también una muestra del buen gusto y de lo que se realiza en el país.

Hielo de Belleza es el epígrafe. Todo en ella da la impresión de copitos de nieve, por el color de los artículos que comprenden lo indispensable para que la mujer logre alcanzar un maquillaje perfecto. Nada falta allí, donde la moda resplandece con un delicado mohín de coquetería.

Recetario doméstico

Evite que el piso de su horno se ensucie con salpicaduras, poniendo una lata de asado debajo de los platos que está cocinando.

AGRADECIMIENTO

MARIA BARQUERO VDA. DE COLOMBARI
DANILO Y ANITA COLOMBARI E HIJOS
ENRIQUE E IZA DE GONZALEZ E HIJOS
AUGUSTO Y GUARIA DE COLOMBARI E HIJOS
ROQUE Y MARTA DE BIAMONTE E HIJOS
ESTANISLAO LOSILLA Y TERESA DE LOSILLA E HIJOS
NELLY COLOMBARI BARQUERO,

agradecen profundamente las manifestaciones de cariño y condolencia recibidas por medio de visitas, cartas, telegramas, cables, tarjetas, coronas espirituales y ofrendas florales con motivo de la muerte de nuestro querido e inolvidable esposo, padre y abuelo

AUGUSTO COLOMBARI CHICOLI

(q. d. D. g.)

San José, 5 de Marzo de 1959.

HOGAR ARATA—BRENES

En la Clínica Máter nació un niñito, hijo del hogar formado por don Francisco Arata y doña Cecilia Brenes de Arata, a quienes congratulamos, con augurios de prosperidad para su hijito.

DE PLACEMES EL HOGAR MARTINEZ—URBINA

Se hallan de plácemes por el nacimiento en la Clínica Máter de un niñito, los estimables esposos don Octaviano Martínez y doña Juana Urbina de Martínez. Felicitaciones y lo mejor para el recién nacido.

Graduación en Nicaragua

En la ciudad de Managua, Nicaragua, ha obtenido su título de Bachiller, en la American School, la bella damita Jacqueline J. Boppell Unckles.

La encantadora graduada es hija de Mr. William Boppell y doña Julia Unckles de Boppell, en unión de los cuales le enviamos nuestra cordial felicitación y los mejores deseos porque tenga muchos éxitos en el futuro.

DON MANUEL ENRIQUE HERRERO Y FAMILIA

Hacia Buenos Aires, República Argentina, salieron el nuevo Embajador de Costa Rica en ese país don Manuel Enrique Herrero, su apreciable esposa doña Flory de Herrero y sus hijos Lilia, Enrique, Iris y Marta Herrero. Los despedimos atentamente, deseándoles muchos triunfos.

LO HEMOS COMPROBADO, PUBLICAMENTE...
¡COMPRUEBELO UD. PERSONALMENTE!

¢ 0.01

LAVA 6 LIBRAS DE ROPA...

EN 4 MINUTOS!!

LAVADORAS HOOVER
MARCA REG.
MADE IN ENGLAND

Le invitamos a esta demostración sin compromiso alguno para Ud.

Diariamente, públicamente, personalmente la Señorita Graciela Avendaño, quien aparece en la foto, demuestra al público josefino las maravillas de las lavadoras Hoover Inglesas.

La Señorita Avendaño, enviada especial de la Fábrica HOOVER de Inglaterra, invita a usted cordialmente a presenciar como es posible lavar perfectamente, en 4 minutos, 6 libras de ropa con sólo ¢ 0.01 de electricidad!

No se pierda usted de adquirir la mejor y más económica lavadora mecánica, absolutamente garantizada con el más grande stock de repuestos.

PRECIO: desde: ¢ 994.00

FACILIDADES DE PAGO AL ALCANCE DE TODOS LOS BOLSILLOS!

ALMACEN ENRIQUE LIMOSNER A/ (50 vs. NORTE del CORREO)

Es mucho más fácil Servir SOPAS MAGGI... Y QUE RICAS SON!

SIN ESFUERZO, SIN COMPLICACIONES, obtiene usted la más nutritiva y sabrosa sopa casera con un paquete de las Nuevas Sopas MAGGI.

... Simplemente eche el contenido en un poco de agua hirviente espere unos instantes: y, ya está.

SOPAS MAGGI COMPRELAS HOY

SE COCINA MEJOR CON MAGGI

LUZCA SIEMPRE...

en todo momento y ocasión unos ojos limpios, claros, brillantes y descansados, usando todos los días unas gotas del Colirio EYE-MO

Porque con EYE-MO los ojos ven y se ven mejor

Este documento es propiedad de la Biblioteca Nacional "Miguel Obregón Lizano" del Sistema Nacional de Bibliotecas del Ministerio de Cultura y Juventud, Costa Rica.

AVISOS ECONOMICOS CLASIFICADOS

TARIFA: ₡ 0.05 por palabra por inserción diaria
₡ 1⁰⁰ por palabra por inserción mensual

Puede solicitar que enviemos por sus textos o dárnoslos por el — Teléfono 2287

ABONOS

ABONOS SUPERIOR LTDA. SURTIDO COMPLETO DE ABONOS. ELEMENTOS. Menores, Insecticidas, Fungicidas, Herbicidas, etc. Apartado 629. Teléfono 3728. Calle 5ª Av. 10.

PENTARICE SU MADERA CON

penta

Madera pentarizada es madera curada ni se pica ni se pudre. Distribuye

ABONOS SUPERIOR LTDA.
TELEFONOS 2483 3728 APARTADO 629

Tels. 2483 - 3728

"BATERIAS VARTA"
Distribuidores Exclusivos:
HOLST HNOS. LTDA.

150 varas sur Salubridad Pública - Teléfono J-4056 - Apartado 118.

AUTOMOVILES

MES DE GANGAS EN VEHICULOS USADOS

AUTOMOVILES

FORD Station Wagon 9 pas. Modelo	1956
FORD Ranch Wagon V-8	1956
CHEVROLET 4 puertas	1956
ZODIAC 4 puertas	1956
MORRIS OXFORD	1956
Microbús VOLKSWAGEN	1956
CHEVROLET	1955
CHEVROLET Cuña	1954
OPEL Station	1954
CHEVROLET 4 puertas Powerglide	1953

PICK-UPS

DODGE ¾ Ton.	1955

DOBLE TRACCION

WILLYS (Forward Control)	1957
WILLYS Pick-Up	1955
WILLYS Jeep	1954

PANELS

FORD Courrier	1955
FARGO ¾ Ton.	1954
DODGE Furgón	1950

Entre con su carro a nuestro salón de ventas AGENCIA CHEVROLET LACHNER Y SAENZ LTDA. Teléfonos ... 1234, 5252, 4199. Ap. XIV.

APROVECHE EL MES DE GANGAS EN VEHICULOS USADOS PRECIOS SIN COMPETENCIA
Lachner y Sáenz Ltda.
Teléfoons 5252-4199
Apartado XIV

AHORA CON LA NUEVA DIRECCION Y COMPENSACION SUPER SUAVE - LAND ROVER - Mod. 1959 - Serie II Nada lo detiene. ALMACEN ELECTRA S. A. - Teléfonos: 4392 - 5418 - Apartado: 730. San José.

Cilindro abierto o de aporreo

Así se lava la ropa en cualquier parte.
(ACCION MECANICA)

Cilindro dividido o de acción deslizante

Así se limpia la ropa en el CANADA.
(ACCION SOLVENTE)

NEX - O - KLIN

MYCEL continuous dryCleaning WITH Conductivity Control

AHORA con percloretileno. Más acción solvente, menos acción mecánica. Mejor limpieza y prestancia a sus ropas.

Prensa corriente sin control de presión

Así se plancha la ropa en cualquier parte desde 1905.

Brillo, apelmazado, DEFORMACION.

Prensa especial con control de presión
(Fabric Feel)

Así se plancha la ropa en el CANADA en 1959
Apariencia original, tersura, conformación.

SISTEMAS EXCLUSIVOS EN COSTA RICA
Canadá Dry Cleaning & Lavandería
Teléfonos: 3197 - 5739 - 3684

EL VICTOR DE VAUXHALL

UN AUTOMOVIL DE "GENERAL MOTORS". ESTILO Y FUNCIONAMIENTO DE AUTOMOVIL GRANDE. - ECONOMIA Y MANEJO DE AUTOMOVIL PEQUEÑO.

ALMACEN ELECTRA S. A. AVENIDA CENTRAL, FRENTE HOTEL BALMORAL. TELEFONOS: 4392 - 5418. APARTADO: 730.

APROVECHE EL MES DE GANGAS EN VEHICULOS USADOS PRECIOS SIN COMPETENCIA
Lachner y Sáenz Ltda.
Teléfonos 5252-4199
Apartado XIV

LAND - ROVER

INTRODUCE LOS NUEVOS MODELOS "SERIE II". CARROCERIA TOTALMENTE NUEVA Y MAYOR CONFORT. NO DESPERDICIE SU DINERO! EL LAND ROVER DE GASOLINA O DIESEL ES SU GARANTIA DE MAXIMA ECONOMIA.
Distribuidores exclusivos en Costa Rica:

ALMACEN ELECTRA

Costado Oeste del Hotel Balmoral - Teléfonos: 4392, 5418. Apartado: 730.

ALMACEN ELECTRA, S. A.
Costado Oeste del Hotel Balmoral. Y con sus teléfonos 4392 5418, ofrece a Ud. en perfecto estado de conservación, los siguientes carros usados:

EN DOBLE TRACCION:	
LAND ROVER	1957
LAND ROVER	1954
JEEP WILLYS	1954
JEEP WILLYS	1954
EN AUTOMOVILES:	
Automóvil CHEVROLET, 4 puertas, tapicería cuero, llantas blancas y radio	1954
Automóvil "CIMCA BEDETTE", 4 puertas	1957
Pick-Up LAND ROVER	1956
PANEL FORD	1954
PICK-UP STANDARD con sólo 800 kilómetros recorridos.	1958
MOTOCICLETA "ARIEL" de 350 cc., 18 caballos, como nueva.	

Le recibimos su carro y le damos facilidades para el vuelto.

PURDY MOTOR Co. Ltd.
AGENCIA "TOYOTA"

Teléfono 6344 — Apartado 2884
125 varas Oeste explanada La Soledad.

TOYOTA Land Cruiser	1958
JEEP WILLYS	1956
JEEP WILLYS	1952
JEEP LAND ROVER	1950
WILLYS JEEP	1957
WILLYS Station Wagon	1953
WILLYS Station Wagon	1952

ALMACEN ELECTRA S. A.
(Costado Oeste del Hotel Balmoral)
Teléfonos: 4392-5418
Acaba de recibir nueva remesa de los famosos camiones:
Bedford Diesel para 180 quintales.
Pick-Ups Bedford 1½ tonelada, especiales para reparto por su gran economía, recorren 500 kilómetros con solamente ₡ 13.50 de gasto de combustible.
Estos vehículos son fabricados por GENERAL MOTOR COMPANY DE INGLATERRA.

GOMEZ LTDA. TEL. J-6174
REPUESTOS PARA JEEPS
El único almacén en que encontrará los repuestos de su JEEP. "HAY PARQUEO" - 25 varas al Norte de La Dolorosa. Apartado 3395.
Abierto sábados todo el día.

APROVECHE EL MES DE GANGAS EN VEHICULOS USADOS PRECIOS SIN COMPETENCIA
Lachner y Sáenz Ltda.
Teléfonos 5252-4199
Apartado XIV

GONZALO CALDERON E. Ltda. OFRECE:

AUTOMOVILES	
DODGE 4 puertas corriente	1956
DODGE 4 puertas sin paral	1956
FORD automóvil Victoria	1956
FORD ZEPHIR, cuña convertible	1955
NASH Rambler 4 puertas	1954
PICK-UPS	
DODGE casi nuevo, 7.000 kilómetros	1958
DODGE 1½ Ton., casi nuevo	1958
WILLYS 6 cilindros, super huracán	1956
MORRIS ½ Ton., de ganga	1953
CAMIONES	
DODGE DIESEL nuevos, de 3½ y 4½ Tons.	1959

AGENCIA GONZALO CALDERON E. LTDA.
Tels. 2528 - 5097 — Ap. 1468
Calle del Pacífico

VOLKSWAGEN DE COSTA RICA LTDA.
Tiene a la venta los siguientes vehículos usados:

VOLKSWAGEN Sedan	58
VOLKSWAGEN Sedan	56
VW Karmann Ghis Coupé	57
VOLKSWAGEN Kombibus	57
VOLKSWAGEN Microbús	54
PLYMOUTH 4 puertas	54
DESOTO 4 puertas	54
FORD 4 puertas	53
NASH Rambler 2 p.	53
MORRIS Pick-Up ½ Ton.	58
STUDEBAKER Pick-Up ¾ T.	55

Calle al Pacífico - Teléfono 4845
Apartado 3833.

ALMACEN LINES LTDA.
Carros usados que tenemos para ofrecerle en cambio o venta:

VOLKSWAGEN Coupé	1957
FIAT 1100B	1958
FIAT 600 Coupé	1958
FIAT 1100B	1957
PREFECT	1957
PLYMOUTH	1956
FIAT 1100B	1956
HILLMAN Station Wagon	1956
FORD	1955
WILLYS Station Wagon Tracción cuatro ruedas	1954
RENAULT Panel ¾ Ton.	1954
NASH Camión 2½ Ton.	1951

Revisados en nuestro taller de servicio por expertos mecánicos. Todos de magnífica procedencia particular. De todo precio y grandes facilidades para pagar los saldos. Visítenos y con mucho gusto sin ningún compromiso se los demostraremos. VISITENOS!

ESTACION ESSO VICTORIA
Calle 20 — Bo. México
OFFERS
Steam cleaning.
Cientific cleaning of engines.
Special lubrication service.
Chassis paint (Underseal).
Rubber undercoating.
Mecanic Service:
TUNE-UPS & PARTS.
ACCESORIES.
PHONE 4302.

AHORA con la nueva dirección y compensación super-suave - **LAND ROVER - Mod. 1959 - Serie II** - Nada lo detiene. ALMACEN ELECTRA S. A. Teléfonos: 4392 - 5418 — Apartado: 730.

COVENCO LIMITADA
Tels. 6877 y 2109 — Ap. 489
OFRECE:

AUTOMOVILES	
MORRIS	1958
CADILLAC	1957
RENAULT	1957
FORD	1953
PONTIAC	1953
PONTIAC	1953
PONTIAC	1951
VEHICULOS TRABAJO	
CHEVROLET Panel	1959
FORD Pick-Up	1959
STUDEBAKER Pick-Up	1958
WILLYS Station doble tracción	1957
THAMES Panel	1957
STANDARD Pick-Up	1956
FORD Panel	1955
MOTOCICLETAS	
GUZZI	1956
N. S. U. 500 c.c.	1954
N. S. U. Max	1953

Precios sin competencia, exhibición día y noche.

COVENCO LIMITADA

PARTES DE CHASSIS LTDA. Importa y distribuye artículos de calidad garantizada. Constante existencia de: Resortes completos, hojas auxiliares, soportes, gazas, y fibras de frenos. American Blakeblok (la mejor que se fabrica) para toda clase de vehículos automotores. Calle 8, avenida 7, Nº 803. (Antes El Poás). San José Costa Rica. Apartado 1715. Teléfono 1197.

BEDFORD DIESEL

DE "GENERAL MOTORS" DE INGLATERRA. EL CAMION INGLES MAS POPULAR DEL MUNDO. LA SOBRESALIENTE TECNICA EL "BEDFORD DIESEL" LE BRINDA MAYOR ECONOMIA CON MAS CAPACIDAD. - DISTRIBUIDORES EXCLUSIVOS:
ALMACEN ELECTRA, S. A.
Teléfonos: 4392 - 5418. Avenida Central, frente al Hotel Balmoral.

AUTOMOTORA AGENCIA STANDARD.
Teléfono 2152

Ofrece en venta con facilidades de pago, los siguientes vehículos usados, en perfecto estado:

Automóvil VANGUARD	1954
PICK-UP COMMER	1954
STATION WAGON Vanguard	1954
RENAULT	1955
PANEL STANDARD 10	1957
PICK-UP VANGUARD	1954
RENAULT	1956
STANDAR 10	1955
VANGUARD	1956
PICK-UP FARGO	1954
Motoneta VESPA de reparto casi nueva	1958

STANDARD
Más economico, más potente, más confortable.

AUTO EUROPEOS LTDA.
Agencia Vehículos AUSTIN

Nuestro negocio es vender AUSTINS INGLESES nuevos y vender los autos USADOS bien revisados y al COSTO.

Vea nuestros precios:

AUSTIN, lujoso 1958	₡ 19.500.00
WILLYS 1956 . . .	₡ 10.900.00
LAND ROVER, Pick-Up como nuevo 1956 . . .	₡ 11.500.00
WILLYS 1955 . . .	₡ 8.900.00
WILLYS 1953 . . .	₡ 6.900.00

Tel. 7235 — Apdo. XVI. Avenida San Martín. 100 varas oeste Taller Juan Feyth.

INVICTA
JOYERIA REISS
Frente a LACSA

ALQUILERES

PENSION PARA LICEISTAS. Ambiente familiar, decente, hospedaje para estudiantes, precios económicos. Agua caliente. 50 varas sur esquina Suroeste Liceo de Costa Rica. Nº 2091. Tel. J-1247. Amelia de Rojas.

DINERO

PIDA DINERO a Memo Acuña:
₡ 200.000.00
₡ 100.000.00
₡ 54.000.00
₡ 45.000.00
₡ 20.000.00
Hay otras partidas. Oficina 200 varas sur Teatro Rex y 25 este. Teléfono 6653. Habitación 4976.

EMPLEOS

SEÑOR o SEÑORITA. Los buenos empleos se consiguen con buena preparación. Recuerde entonces que la ESCUELA PANAMERICANA, Av. San Martín, 300 vs. Este Texaco Es la Escuela del éxito. Cursos prácticos dictados por profesores de experiencia. Mecanografía, Inglés, Taquigrafía Gregg y Redacción Comercial. Matrícula limitada. Teléfono J-6649.

MADERAS

ASERRADERO EL PACIFICO
(Antes Alejo Aguilar)
OFRECE a los mejores precios toda clase de madera aserrada y en trozas. Consúltenos. Teléfono Nº 2875.

MUEBLERIA LA INDUSTRIAL
150 varas Norte de Botica Oriental. Ofrece:

VENTAS CONTADO Y A PLAZOS, LO SIGUIENTE:

Juegos completos de comedor.
Juegos completos de dormitorio.
Juegos para bar.
Juegos para oficina.
Juegos para cuartos de niños.
Juegos de confortables.
Juegos semi confortables.
Y cien muebles más.

Visítenos.

FABRICA DE ESPEJOS
EL MUNDO Ltda
CRISTALES, SOBRES PARA MUEBLES, VIDRIOS, VIDRIOS DE SEGURIDAD "DE LOG" PARA CARROS. GRAN SURTIDO MATERIALES TAPICERIA CALLE 10 NORTE Nº 124. - FRENTE TEATRO ADELA - TELEFONO 5319 SAN JOSE. APARTADO 4188

MATERIALES

Carretillos de acero para bodega con llantas de repuesto.
Prensas eléctricas para bolsas de celofán.
Pasadoras para pastas de panadería montadas en balineras.
Repuestos de hule para maquinaria, empaques, amortiguadores, etc.
Puntas de hule para muebles de metal en todo tamaño.
Tacos para muletas, puños y pedales para motocicletas.
Puños y pedales para bicicletas.
Llantas para triciclos.
Amortiguadores de hule para carros.
Tacos de hule para catres.

FABRICA DE PRODUCTOS DE HULE Y LATEX
MARIO ARCE C.
Tel. 1243. 75 varas Este Teatro Libano.

Va Ud. a CONSTRUIR?
Use BLOQUES DE CONCRETO

de la FABRICA LA TOLTECA
que le garantiza un ahorro de ₡ 40.00 en metro cuadrado. Pídanos una demostración sin compromiso y compruebe precio y calidad.

Barrio Cuba. Tels. 1485 y 7582

Gerente: ROGELIO CHAVEZ N.
Constructor Autorizado

PARA CAFE Y ARROZ le ofrece el Taller Mecánico "Gonzalo Rojas M." lo siguiente: Hornos de fuego directo para secadoras de 16' x 6'. Secadoras verticales con capacidad para 60 qq. Máquinas para lavar café en los carreteos. Pecheros de bandas de hule y de ventanillas. Elevadores de "Guacales" y de aire. Carretillos para regar café en los patios. Carrocerías de metal para Trailers y Camiones, como también toda clase de trabajo con el ramo de la mecánica. Para más informes sírvase hacernos una visita a nuestro taller situado en calle del Paso de la Vaca en el Edificio Moya o llamar al teléfono 1415. Por escrito al apartado 829.

HIERRO PARA TECHO "BELGA" y liso 24", 26", 28" Gauches. Consigue permanentemente en el ALMACEN FUSCALDO HNOS. LTDA. Teléfono 4130 - Apartado 1902. Esquina opuesta a Ferretería Benavides. Mercado Borbón.

TORNOS LOGAN de 18 y 31 pulgadas entre puntas, 10 pulgadas de volteo. Se venden también a plazos.
F. Reimers & Co. Departamento Maquinaria, contiguo antigua Estación Camiones Chevrolet.

GENERADORES de corriente alterna K&R, monofásicos, de ½, 1, 2, 3, y 5 KVA., con regulación automática de voltaje, acaban de llegar de nuevo.
F. Reimers & Co. Departamento Maquinaria, contiguo antigua Estación Camiones Chevrolet.

GENERADORES A. E. G. trifásicos y monofásicos de 7½ a 24 KVA., para entrega del sotck.
F. Reimers & Co. Departamento Maquinaria, contiguo antigua Estación Camiones Chevrolet.

MOTORES trifásicos A. E. G. de 1 a 36 HP., ofrece,
F. Reimers & Co. Departamento Maquinaria, contiguo antigua Estación Camiones Chevrolet.

MOTORES monofásicos Wagner Electric de 1/6 a 3 HP., acaban de llegar de nuevo.
F. Reimers & Co. Departamento Maquinaria, contiguo antigua Estación Camiones Chevrolet.

COCINAS Eléctricas A. E. G. de 4 caloríferos y horno. Véalas donde,
F. Reimers & Co. Departamento Maquinaria, contiguo antigua Estación Camiones Chevrolet.

MOTORES Diesel estacionarios, M. W. M. y Farymann, de 4 a 54 HP., ofrecemos para entrega inmediata o en corto tiempo.
F. Reimers & Co. Departamento Maquinaria, contiguo antigua Estación Camiones Chevrolet.

CADENA GALVANIZADA de 1/8 - 3/16 - ¼ - 6/16 - ⅜ - ½. Recibió Ferretería Herrera, Paseo de los Estudiantes. Teléfono: 2138.

PRODUCTOS DE CONCRETO LTDA., en carretera San Francisco Dos Ríos. Tubos todo diámetro, bloques varias formas, pilas, tanques sépticos, postes para cerca. caños, etc. Fábrica atendida por ingenieros de experiencia. - Teléfono 1794. Apartado 332.

NEGOCIOS

BOLSAS PLANAS DE PAPEL PARA CAFE, PAPAS FRITAS, HELADOS, BOTICAS, TIENDAS, FERRETERIAS, PULPERIAS, ETC., ETC. ORDENELAS A "IMPRENTA EL DIA". TELEFONO 6663. APARTADO 3703.

POR CUENTA de una Fábrica de Camisas, la Paragüería Rego liquida, camisas escolares de 28 a 34 en poplín fino americano. Teléfono 3289.

RIFLES PARA VENDER. - Al mejor precio de plaza.
Escopetas calibre 16-20
Original **BROWNING**
Original SAUER, J-C- HIGGING
Rifles calibre 22.
J-G Anschuts (alemanes)
Winchester, Remington, Stevens, Savage, etc.

Cuchillería Alemana, toda clase. SCRIBA Y GONZALEZ. Frente puerta del Congreso. Teléfono 4786 Apartado 1376.

DOCTOR VILLALON - Médico Homeópata. Oficialmente Legalizado. 150 varas Sur Colegio de Señoritas.

¡AUNQUE UD. NO LO CREA! Camas sommiers ₡ 85.00. Camones forrados con algodón ₡ 35.00. Colchonetas algodón ₡27.00; Colchonetas superiores ₡ 20.00. Almohadas algodón y balsa ₡ 8.00. Colchones algodón ₡ 45.00. Vendemos balsa y algodón. Arreglamos sommiers. Precios justos. Todo garantizado bajo la firma: Colchonería y Tapicería "Amador" 210 varas Oeste Botica Francesa. Teléfono J-6957.

GRAN SURTIDO UTILES ESCOLARES y libros texto ofrece a precios módicos, Librería López Ltda. Avenida Central. Esquina frente Hotel Costa Rica.

SE VENDE PULPERIA "Cañada del Sur", Barrio San Sebastián, por motivo de viaje.

Este documento es propiedad de la Biblioteca Nacional "Miguel Obregón Lizano" del Sistema Nacional de Bibliotecas del Ministerio de Cultura y Juventud, Costa Rica.

AVISOS ECONOMICOS

EL RETORNO - Paseo Estudiantes. Ofrece productos **JIMMY'S MONTEVERDE**, víveres en general. Servicio domicilio. Teléfono: 2894.

TALLERES

TALLER DE HOJALATERIA, FONTANERIA Y CARPINTERIA. - 225 varas al Oeste del Edificio Metálico, 5ª Avenida Le garantizamos nuestros trabajos. Enrique Arce P. - Teléfono 3516.

TALLER DE SERVICIO VEGA HNOS. - Contiguo al Teatro Ideal. - Plaza González Víquez - Teléfono: 6340. Reparación general de automóviles. Tiene para la venta un Jeep Willys y un Camión Ford.

PROPIEDADES

VENDO GUADALUPE casa desocupada, agua abundante, ... ₡ 17.000.00. Prima ₡ 10.000.00. Studios Méndez, Cinco Esquinas Tibás 75 varas Oeste Copa Blanca.

GANGA CERCA Aeropuerto El Coco carretera a Las Ventanas vendo 40 manzanas, terreno plano, agua riego, con frente carretera pavimentada. ..... ₡ 4.000.00 manzana. Total ... ₡ 160.000.00. Memo Acuña. Teléfonos Oficina 6653. Habitación 4976.

VENDO BONITO LOTE esquinero 100 varas Sur Plaza González Víquez. Mide 275 varas, vale ₡ 22.500.00. Calles pavimentadas. Memo Acuña. Teléfonos Oficina 6653. Habitación 4976.

VENDO EN RIO SEGUNDO frente a carretera, linda propiedad. Tiene casa bahareque, agua y luz. Terreno mide ... 2856 varas. Arboles frutales y café. Precio ₡ 50.000.00. Memo Acuña. Teléfonos Oficina 6653. Habitación 4976.

LE COMPRAMOS, vendemos cambiamos su casa, lote, quinta o negocio.
RICARDO ROJAS DIAZ
TELEFONO: 5929

LOTES en:
EL MIRADOR cerca del Country Club
A 100 varas de PASEO COLON
NACIONES UNIDAS donde está el Nuevo Seminario
EN LA URUCA
y en el BARRIO HISPANO
CON FACILIDADES DE PAGO
Le ofrece Ricardo Soruma D
TELEFONO 3368

VENDO UNA CURTIEMBRE bien instalada en dos manzanas y media de terreno, agua abundante, galerones, máquinas, etc. Vale ₡ 100.000.00 puerta cerrada. Memo Acuña. Teléfonos. Oficina 6653. Habitación 4976.

VENDO QUINTA baratísima, con 6 manzanas, 800 varas sobre carretera concreto. Situada en Las Nubes de Coronado. Informes Tel.: 5040.

VARIOS

Original
BROWNING

ALMACEN JORGE ANDRE

75 varas Sur Hotel Balmoral. Carabinas "Walther", "Krico", Browning, Remington, Winchester. Pistolas y Revolveres Colt, S & W, Star, Astra, Walther y otras.
Taller de reparación y pavonar. Repelente "Ticks Of" contra insectos.

FABRICA DE ESPEJOS
EL MUNDO Ltda.
ACABAMOS DE RECIBIR VIDRIO CORRIENTE EN TODOS LOS TAMAÑOS PARA VENDER POR CAJAS, a los precios más bajos de plaza. Consúltenos. Frente al Teatro Adela. Teléfono 5319. Apartado 4188.

NO SUFRA POR LA ESCASEZ de agua en la cañería. Nosotros le damos agua propia en su casa, su quinta o finca "Perforadora de Pozos Profundos, Ltda" Apartado: 772 Teléfono: J-2708. - Tomás A Ortuño.

CAÑERIA

Hacemos toda clase de NIPLES. Contamos con modernísima máquina eléctrica. Surtido completo de accesorios de cañería. FERRETERIA LA MONEDA. JAIME MORALES. Teléfono 4461.

SASTRERIA SOJO

50 VARAS AL NORTE DEL TEATRO ROXY.

APROVECHE NUESTRO NUEVO PLAN DE CLUBES.

COLCHONES - COLCHONETAS Y ALMOHADAS DE ALGODON. Precios increíbles. "Nueva Distribuidora" diagonal Prensa Libre.

BOLIGRAFOS
Scripto M.R.
ESCRIBEN MAS Y MEJOR

ORIS

RELOJES PULSERAS PARA CABALLEROS Y SEÑORAS
ESTA FAMOSA MARCA con sus precios módicos, los consigue Ud. en la Joyería Walter Ltda. Avenida Central, 50 varas Este de La Magnolia Teléfono 6231. Apartado 1081

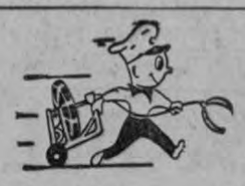

LIMPIEZA DE:
Tanques Sépticos
Cloacas
Tubos
Pilas
Desagües y
Servicios Sanitarios
Obstruidos

COSERVI
Teléfono: 4678 - Apartado: 4609

COLCHONES
"LUXOR" se los repara en el mismo día. Tels. 7170 - 3108.

PASE LA SEMANA SANTA en León, Nicaragua, visitando las playas de "Poneloya". Salida Martes Santo, regreso Domingo de Resurrección. Informa Sigifredo Villalobos C., en Heredia, Teléfono 243.

ALMOHADAS AMERICANAS DE:
"Marvel Fibre"
A ₡ 25.00 cada una.
Suaves, frescas, higiénicas y antialérgicas.
COLCHONERIA LUXOR
Teléfonos 7170-3108

BELLEZA! Cuide la de sus piernas. Evite várices o alívielas. Use medias nylon - elástico KLONDAY. Elegantes, económicas. Duran ocho veces más. Colores beige, blanco. Véalas Tienda La Norma, Avenida Central.

QUIERE PINTAR SU CASA? le ofrecemos pintura de primera calidad a ₡ 20.00 galón, en aceite y "Latex". Garantizamos calidad. Almacén Pacheco & Cía., S. A. Teléfono 5996. 150 varas sur de Catedral.

TABLETAS QUADRONAL el remedio alemán contra toda clase de dolores y malestares en general. De efecto seguro y sorprendente.

REPARACIONES
SOMIERS y COLCHONES. en el mismo día. Teléfonos 7170 - 3108.
"LUXOR" se los repara

Jabón Limpiador en general. De efecto seguro
CENTINELA
Lava sin sudór
Cuesta una bagatela.

BONITOS REGALOS. - Sala, comedor, cocina. Juguetes todo el año **EL RETORNO**, Paseo de los Estudiantes. Tel.: 2894

VERDURAS Y LEGUMBRES:
PAPAS
TOMATES
APIO
LECHUGA
REPOLLOS
NARANJAS
LIMONES
REMOLACHAS
ZANAHORIAS
Todos los días frescos
La Sevillana
Teléfonos 6150 — 1762 — 4111
SERVICIO A DOMICILIO

LAXANTE 66
para el estreñimiento.
En todas las Boticas.
Distribuye Farmacia Ir Ltda

SUS UÑAS también merecen ser esmaltadas con
Danalak
El esmalte perfecto por su brillo inigualable y su duración excepcional

CARNES CONGELADAS:

LOMITO	₡ 3.50 lb.
T. BONE	2.50 lb.
CARNE MOLIDA	2.00 lb.
ROAST BEEF	2.50 lb.
BISTEC DE LOMO	3.25 lb.
CARNE para SOPA	0.95 lb
POLLOS DIAMANTE	

La Sevillana
Teléfonos 6150 — 1762 — 4111
SERVICIO A DOMICILIO

MAQUINA PARA TUBERIA
Hacemos tuberías en todo diámetro, tanques para gasolina, diesel, canfín, agua o cualquier líquido en láminas desde 1/16 hasta ¼" de grueso le ofrece el "Taller Mecánico de Gonzalo Rojas M." Situado en el edificio Moya, teléfono 1415, apartado 829. San José C.R.

CRUCIGRAMA

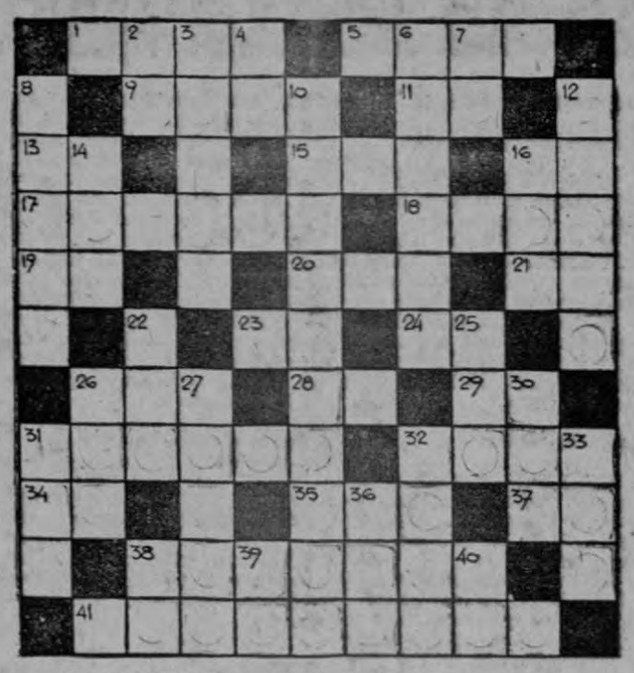

HORIZONTALES

1.—Semilla del cafeto.
5—Amir.
9—Cuerpo simple metálico de color blanco azulado.
11—Contracción de preposición y artículo.
13—Preposición que indica acercamiento.
15.—Río de Suiza.
16—Interjección Tate!
11—Cada una de las divisiones administrativas de Suiza.
18.—Relativo al rey.
19—Antigua ciudad de Caldea.
20—Diosa.
21—Consonante doble.
23—Una de las tres virtudes Teologales.
24—Nota musical.
26—Inscripción que se coloca en las lápidas.
28—Artículo neutro.
29—Río de Rusia.
31—Pasado por un colador. Fem.
32—Planta umbelífera aromática.
34—Prefijo privativo.
35—Lugar donde se expenden bebidas alcohólicas.
37—Conozco, estoy enterado.
38—Instrumento musical muy sencillo.
41—Quejoso.

VERTICALES

2—Año de Cristo.
3—Movimiento engañoso.
4—Preposición separable.
6—No acertar.
7—Símbolo químico del ilinio.
8—Vacío.
10—Candelero de varios brazos.
12—Terreno bajo entre dos montañas.
14—Hacer don de una cosa.
16—Semejante, parecido.
22—Diez veces cien.
25—En el gnosticismo, inteligencia eterna que emana de la divinidad suprema.
26—Bebida alcohólica que se obtiene de la melaza.
27—Medida, controlada.
30—Voz que indica repetición.
31—Retrocede.
32—Río de Italia.
33—Existir.
36—Región montañosa del Africa Occidental Francesa.
38—Designación química de los alcoholes.
39—Antemeridiano.
40—Punto único de las caras de un dado.

(Solución al anterior)

S	A	R	A	O		A	O	R	T	A	
O	V	A	R		C		R	E	A	L	
L	O		C	O	R	A	N		O	B	
O		S	O	L	I	M	A	N		O	
	T	O	N		S		R	O	B		
C	O	L		O	T	O		R	O	S	
	R	A	S		I		F	I	L		
A		R	E	M	A	N	I	A		A	
C	A		C	A	N	O	N		I	L	
A	M	A	T		O		T	U	N	O	
Z	A	G	A	L		V	A	R	O	N	

HOROSCOPO

Mañana viernes 6 de marzo.

ARIES — 22 marzo a 21 abril
Buen día para aventuras sentimentales y para ganar dineros.

TAURO — 22 abril a 21 mayo
Tratad de no entorpecer la acción de los que intentan ayudarte. Magnetismo amoroso.

GEMINIS — 22 May. a 21 Jun.
Buen día para competir con los rivales del trabajo y tener posibilidades de gane.

CANCER — 22 Jun. a 21 Jul.
Dineros, vitalidad y aventuras en los viajes.

LEO — 22 Jul. a 21 Agosto
Trata de mantener estable la acción de los poderosos medios económicos que te favorecen.

VIRGO — 22 Ag. a 21 Set.
Muchos malos ratos. El día está nublado y en el hogar disgustos y celos.

LIBRA — 22 Set. a 21 Oct.
Procura revivir con menos intensidad los pasados acontecimientos.

ESCORPIO — 22 Oct. a 21 Nov.
Faltan empujes. Debes colocarte en un plano de mayor lucha para sacar provecho.

SAGITARIO - 22 Nov. a 21 Dic.
Tratarán de relegarte a ningún plano importante y debes evitarlo. Compras. Felicidad.

CAPRICORNIO - 22 Dic. 21 Ene.
Debes acompañar las emociones con una constante revisión espiritual.

ACUARIO - 22 Ene. a 21 Feb.
Si eres mujer menor de los 34 años puedes encontrar cariño en Arianos de 25.

PISCIS — 22 Feb. a 21 Mar.
Buen día para casarse o viajar en vía de negocios.

Reproducción Prohibida

Junta Progresista de Grecia dictó importantes acuerdos

La Junta Progresista de Grecia integrada por elementos de lo más prestigioso del lugar, se reunió el sábado 28 de febrero pasado en el Bufete del Lic. Víctor Manuel Peralta A. en horas de la noche, tomándose los siguientes acuerdos:

1º—"A moción del Sr. Vega Bolaños se acuerda "Dirigir atenta comunicación a los Munícipes señores José Manuel Peralta Quesada y don Juan José Herrero a fin de que consideren su regreso al seno de la Municipalidad, con el objeto de que presten su valiosa colaboración en la resolución de los muchos problemas que aquella entidad tiene en estudio".

2º—"Dirigir asimismo atenta nota a la Honorable Municipalidad de este Cantón, para pedirle en forma respetuosa que se permita a esta JUNTA PROGRESISTA, la presencia de dos de sus miembros en las sesiones que allí se celebren, en su carácter de oyentes con el objeto de que se enteren de los diferentes asuntos que la Municipalidad trata.

3º—*LOS INDIOS DE SAN RAFAEL DE GUATUSO SE ENCUENTRAN DESAMPARADOS.*

El señor Agente Principal de Policía de San Rafael de Guatuso, quien se encontraba presente en la reunión junto con el Presbo.. Chavarría, nombrado actualmente Cura Párroco de Grecia, pide la palabra para referirse a la pérdida que allá han experimentado con el traslado del citado sacerdote, piendo la colaboración estrecha de la Junta Progresista para aquel lejano distrito. Hizo referencia al grave problema que atraviesan los indios de esa región y en general al completo abandono en que se encuentra el distrito.

Don Alvaro Sojo propone solicitar la colaboración del INVU, de STICA y del Ministerio de Salubridad para llevar a cabo en forma urgente la solución de los diferentes poblemás relacionados con la población indígena de San Rafael de Guatuso. El Presbo. Chavarría que vivió mucho tiempo con los aborígenes y conoce a fondo sus problemas hizo una amplísima disertación sobre el caso y lo reportó como de mucha gravedad. Con relación a este asunto se acordó promover una reunión conjunta con esta Junta Progresista, Sr. Cura Párroco, Municipalidad de Grecia y coordinar un plan para enfocar la situación de San Rafael de Guatuso; visitar al Sr. Gerente del INVU y Ministro de Gobernación, también señalaron la importancia del apoyo de la Sra. Ministra de Educación Pública Lic. Estela Quesada.

Corresponsal J. A. Carrillo Calvo

TELEGRAMAS REZAGADOS

Florentino Mora Rivera
Mary Teresa Chacón
Uriel Lugo Talavera
Distribuidora Repuestos
Guillermo Robles M.
Angela Ramírez
José Marenco Ltda.
Juan Rafael Sequeira
Joséph Enid Watson
María Serrano Soto
Leonidas Romero H.
Baltazar Morales
Virginia Rodríguez
Miguel Angel Soto
Claris Wendorf de Chen
Rodrigo Mora Paut
Rodolfo Piña Piña
Humberto Mejía Baltodano
Mercedes Deshon

Manzanillo de Ario puede ser uno de más abundantes graneros nacionales

Aprovechando la visita que a esta capital hicieran un grupo de pequeños agricultores que llegaron procedentes de Manzanillo de Aríos, les conversamos sobre aspectos agrícolas, y nos dijeron:

"Mucho se proyecta y habla sobre grandes obras que se licitarán incluso para caminos de penetración, puentes, etc. Al respecto bueno es indicar al Ministerio de Obras Públicas, como al de Agricultura, que bien pueden interesarse por atender al acondicionamiento del trecho carretero que permita a nosotros los productores de Manzanillo de Arío, poder dar salida a maíz, arroz, frijoles, y hasta café que en gran forma se produce. Consideramos que contándose con vías de comunicación, por lo menos hasta Jicaral o Lepanto, Manzanillo en breve plazo puede convertirse en uno de los más abundantes graneros de los mercados del interior.

Para PAPEL TAPIZ el CICLO CLUB, Teléfono 2888

Pretenden hacer una ley de Fomento Económico, superior

Por el especial interés que su contenido tiene, reproducimos a seguido el texto de una carta enviada por el diputado Lic. don Alfonso Carro Z., en su carácter de Presidente de la Comisión de Economía y Hacienda de la Asamblea Legislativa al Lic. don José Manuel Salazar, Sub-gerente del Consejo Nacional de la Producción. Tal comunicación dice así:

Muy estimado señor:
En los próximos días propondré a mis compañeros de la Comisión de Economía y Hacienda de la Asamblea Legislativa varias modificaciones fundamentales en el proyecto de ley de cambio de bonos y adecuación de plazos, enviado hace dos meses por el Poder Ejecutivo a conocimiento de esa Asamblea.

Dichas modificaciones buscan, sobre todo, hacer del indicado proyecto una verdadera ley de fomento económico que venga a beneficiar y robustecer la economía nacional en sus diversas ramas.

Dentro de esa idea, considero que ese Consejo tiene que cumplir importantísimas funciones para alcanzar los objetivos de ese programa de desarrollo económico, sobre todo en el establecimiento de nuevas instalaciones para el almacenamiento de los productos agrícolas. Desde luego, en el mismo proyecto debe dársele a ese Consejo el dinero necesario para crear ese sistema regional.

Si mi propósito está bien orientado, le ruego se sirva enviarme un detalle de las necesidades del Consejo Nacional de Producción dentro del plan que arriba sugiero, con el fin de proponerlo en la Comisión de Economía y Hacienda para que forme parte del proyecto que en definitiva elabore esa Comisión.

MUEBLES DE METAL
alumiplastic
(Jardín, sala, comedor y bar)
MODERNOS - LIVIANOS
DISEÑOS VARIOS

BUSQUE LOS EN
PANATRA Ltda.
50 varas al Sur de la Iglesia del Carmen.

Este documento es propiedad de la Biblioteca Nacional "Miguel Obregón Lizano" del Sistema Nacional de Bibliotecas del Ministerio de Cultura y Juventud, Costa Rica.

DIVULGUELO

Hace 20 Años... LA PRENSA LIBRE informó

INTERNACIONALES

$ 300.000 por el divorcio

LAS VEGAS.—La señora María Gable anunció haber recibido la anuencia al divorcio del actor de cine, su esposo. Según parece en este divorcio existe un arreglo especial entre ambos esposos sobre una suma de trescientos mil dólares, cuyo reclamo fue interpuesto por la señora Gable en adición a los reclamos de la primera esposa de Clark.

Entente balkánica

BUCAREST.— Rumania está ahora completamente dispuesta a apoyar el plan del Coronel Beck en pro de una entente báltica, la que junto con las ententes balkánicas sería llamada la Tercera Europa, conglomerado que actuaría por término medio entre las potencias occidentales y el Eje Roma-Berlín.

Habla Lloyd George

LONDRES. —Lloyd George que ante la gran guerra mundial desempeñó un gran papel y que a juicio de los historiadores británicos ha ejercido la mayor influencia en la historia de su Patria desde la época del Duque de Welligton, dijo: "Una lógica humana ha de dar en tierra son los pseudo titanes que se hacen llamar ahora los Dictadores de Europa'. Agregó: "Fuerzas tan sabias como el Destino que pone Dios a la humanidad no tolerarán jamás que imperen y se eternicen los procedimientos criminales que destruyen, haciendo pausas dolorosas, el curso de la civilización".

Triunfó Gandhi en sus propósitos

NUEVA DELHI.—Esta tarde Gandhi aceptó la invitación del Virrey para visitar Nueva Delhi, tan pronto se haya repuesto con el fin de discutir las reformas solicitadas por Gandhi.

NACIONALES

Supresión de "chinchorros"

Se informó: "Supresión de chinchorros por la inmediata construcción de Casas Colectivas. Así lo dispuso esta mañana la Comisión Oficial que visitó los más pobres rincones de la capital, enterándose de la miseria y la tragedia que allí se vive. Las viviendas para las gentes verdaderamente pobres serán sencillas, pero cómodas, tratando de que paguen un alquiler diario muy modesto. El ex-Presidente Lic. don Alfredo González Flores, el Lic. don Carlos María Jiménez, el Ing. don Ricardo Pacheco Lara y don Julio Peña, se enteraron minuciosamente de este serio problema que afecta hondamente la salud pública y requiere urgente solución. Por administración y no por contrato, se harán construcciones, a fin de procurar más rendimiento del dinero.

Huracán en Liberia

Informóse: Un huracán azotó esta mañana a Liberia. Causó mucho daños en las sementeras y destruyó muchos árboles frutales. Los vecinos experimentaron serios temores, dada la violencia de los vientos. No se tienen datos de desgracias personales ni de la destrucción de residencias. La agricultura en general sufrió bastante.

Las relaciones entre Costa Rica y Nicaragua

Regresó de Nicaragua el Lic. don Carlos Lara, quien se entrevistó en la hermana República con el Presidente General Anastasio Somoza. El Lic. Lara fue como Agente Confidencial de nuestro Gobierno. Presentará un informe detallado de su misión. Informó a uno de nuestros redactores que el General Somoza tuvo manifestaciones muy cordiales para nuestro Gobierno y pueblo y que manifestó: Las relaciones entre Costa Rica y Nicaragua son hoy más cordiales que nunca".

LA T. A. C. reanudará operaciones

Informóse que la T. A. C. reanudará sus servicios aéreos de transporte el 25 de este mes. Viene un nuevo avión para esa Compañía.

Reciba sus FOTOS A COLORES
más rápido
y mejor
usando sólo Películas
Agfacolor
Procesadas en Costa Rica

Consejero del Hogar

— INFANTILES —

NECESIDAD DE ESPACIO

(1)

EL NIÑO: COMO DESCUBRE EL MUNDO?

El niño descubre el mundo a través del juego en su pequeño mundo. Tocando, probando, tirando y rompiendo, el niño aprende la naturaleza de las cosas y lo que él puede hacer con ellas. Corriendo, jugando y manipulando objetos, desarrolla sus capacidades físicas y sus aptitudes.

De ahí que necesite un espacio dentro de la casa, donde él pueda aprender lo que es el mundo; y un espacio fuera de la casa, donde pueda desarrollar su capacidad de defenderse en este mundo.

El conflicto espacial surge cuando la madre ha arreglado la casa, llenándola de adornos, y en ese momento entra en escena ese fogoso chiquillo que amenaza con romperlo todo. Es aquí cuando empieza la madre a reducirle su espacio, ya que al niño travieso se le impide entrar donde hay peligro de que pueda romper algo.

(Continuará)

— CONSEJOS DE BELLEZA —

LA TENSION NERVIOSA PERJUDICA LA BELLEZA

(7)

PARA QUE EL AMA DE CASA CONSERVE SU BELLEZA:

No porque la mujer tenga cien mil cosas que hacer porque se las impongan las obligaciones del hogar, debe abandonar su belleza y su salud, quedando a merced de los nervios en tensión. Esto, de ninguna manera. Debe disponer de tiempo por lo menos una vez a la semana para ejercitar su cuerpo al aire libre como dando largos paseos por el campo, respirando a pleno pulmón y levantando los brazos en alto, a estos paseos al campo pueden ir también los niños que bien lo aprovecharán, y papá, si es hombre consciente, debe colaborar para que mamá disfrute de esas expansiones tan importantes.

(Continuará)

— CONSEJOS PARA EL HOGAR —

PLANTAS Y FLORES EN LAS HABITACIONES
UN DETALLE DE IMPORTANCIA:

Las flores son un detalle importantísimo, pues dan a conocer el carácter de la dueña de casa mejor que otro cualquiera. Una mujer que guste de tener flores en su casa no puede ser pesimista. Se ha dicho: "Donde hay plantas y flores hay una mujer". Ahora, donde están bien dispuestas y bien cuidadas, hay una mujer de buen gusto.

Cuando las flores son silvestres, se pueden combinar diferentes colores, pero si son finas, delicadas, cuide que armonicen únicamente dos tonos.

No olvide, la mejor inversión que usted puede hacer al adornar su casa, es comprando flores. Ellas le llenarán de ganas de vivir.

— SIEMBRA DE AMOR —

(4)

Sembrador:

Ten por cierto que el mundo te aguardaba; que tu amor entra en las almas como un amigo, y que vas por el sendero que El recorre cuando desciende a la tierra.

Oye su voz que baja desde el cielo y sube de lo hondo. Llénate de su palabra y no escuches nada más.

Piensa en quienes esperan de ti alivio. Imagínate que son tantos, que amargaron con sus lágrimas el mar y en su aflicción resquebrajaron las rocas y formaron las arenas.

CONSTANCIO C. VIGIL

JULIETA

EGOISTO

TRIUNFO

DOÑA LALA

AS SOLAR

TROS PLANETAS

LA FUERZA DEL DESTINO

De verdad que nadie podría convencer a Decio de la inocencia de su esposa. Lo que había visto él más el contenido del telegrama eran pruebas más que suficientes para él. Así, llorando desesperadamente, Olga dejó su casa, marido e hijo. Cerrado en su cuarto Decio sollozaba con el corazón hecho pedazos por lo que acababa de hacer. A pesar de todo él la amaba y no sabía como podría continuar la vida sin su Olga, mas el no retrocedería! Pasó el tiempo y seis años después todo continuaba igual. El hijo de Decio y Olga ya tenía ocho años...

Este documento es propiedad de la Biblioteca Nacional "Miguel Obregón Lizano" del Sistema Nacional de Bibliotecas del Ministerio de Cultura y Juventud, Costa Rica.